



; Polgármestere

atorbágy, Baross Gábor utca 2/a. •

06 23 310-174/112, 113, 142

23 310-135 • E-mail: polgarmester@batorbagy.hu • www.batorbagy.hu

TÁJÉKOZTATÁS

Bátorbágy Város Önkormányzatának tulajdonában lévő, Országos Erdőállomány Adattárban nyilvántartott erdőinek állapotleírása és javaslat a további kezelési teendőkre

A Településfejlesztési, Mezőgazdasági és Környezetvédelmi Bizottság részére előzetes tájékoztatásként 2012. decemberében az erdő művelési ágú területekkel kapcsolatban az alábbi vonatkozó jogszabályi anyag került megküldésre:

Az erdőtulajdonosok és erdőgazdálkodók alapvető jogait, kötelezettségeit és az erdőgazdálkodó nyilvántartásba vételét az erdőről, az erdő védelméről és az erdőgazdálkodásról szóló 2009. évi XXXVII. törvény 17-18. §, valamint a törvény végrehajtására kiadott 153/2009. (XI.13.) FVM rendelet 11-18. § szabályozza. Erdővel kapcsolatos előírásokat tartalmaz továbbá még a termőföldről szóló 1994. évi LV törvény.

Az erdőterületen és a fásításokban lévő fák kivágásával, pótlásával kapcsolatos hatáskört az erdőről, az erdő védelméről és az erdőgazdálkodásról szóló 2009. évi XXXVII. törvény (EVT.) az erdészeti hatóságra ruházta.

Az erdőtörvény szerint erdő:

1. Az országos Erdőállomány adattárában erdőként nyilvántartott terület:

Önkormányzati tulajdonú erdőállomány adattárban szereplő erdők:

0204/8 hrsz, 0202/1 hrsz, 0202/2 hrsz, 0104 hrsz, 096/7 hrsz, 095 hrsz, 087/19 hrsz, 018/2 hrsz, 2313/4 hrsz, 2313/2 hrsz, 2313/5 hrsz, 067 hrsz (tévkép mellékletként csatolásra került)

2. Szélső fák tövében mérve min. 20 méter széles, természetbeni kiterjedése 5.000 m²-nél nagyobb, átlagmagasság 2 métert meghaladja, talajt min. 50 %-an fedi.

3. Szélső fák tövében mérve min. 20 méter széles, természetbeni kiterjedése 5.000 m²-nél nagyobb, átlagmagasság 2 métert meghaladja, talajt min. 30 %-an fedi, legfontosabb szerepe a talajtakarás

Az erdők rendeltetése szerinti besorolása:

-védelmi, (természetvédelmi, talajvédelmi, mezővédő, honvédelmi, határrendészeti-nemzetbiztonsági, vízvédelmi, partvédelmi, vízgazdálkodási, településvédelmi, tájképvédelmi, stb.)

-közjóléti (gyógyerdő) parkerdő, tanerdő, kísérelti, vadaspark)

-gazdasági lehet (faanyagtermelő, szaporítóanyag-termelő, vadaskert, földalatti gomba termelő)

Biatorbágy közigazgatási területen védelmi, közjóléti és gazdasági rendeltetésű erdők is találhatóak. Az önkormányzati tulajdonú erdők mindhárom besorolásban megtalálhatóak, de a védelmi és gazdasági erdők jellemzőek.

Körzeti erdőterv

Körzeti erdőterv készítése állami feladat. Minden erdő úgynevezett erdőtervezésen esik át, amelyet tízévente kell lebonyolítani. **A körzetek erdeiben a megyei Kormányhivatalok Erdészeti Igazgatóságai által készített ún. körzeti erdőtervek alapján kell gazdálkodni.**

Biatorbágy közigazgatási határán belül 2006-ban került jóváhagyásra körzeti erdőterv, mely 10 évre vonatkozik.

E tíz évenként megújításra kerülő tervek - a bennük foglalt gazdálkodási lehetőségeken és kötelezettségen keresztül - biztosítják az erdőgazdálkodás szakmaiságát és tartamosságát, vagyis hogy az ország erdőterülete ne csökkenjen, az erdők állapota ne romoljon, s természeti értékei megőrződjenek.

A terv betartását az erdészeti hatóság ellenőrzi.

E szigorúnak tűnő szabályozás célja az erdő és a benne megtestesülő természeti értékek oltalma, az ország faanyagellátásának hosszú távú garantálása, s mindezekon keresztül a társadalom érdekeinek védelme.

A körzeti erdőtervek adatai, az erdővel összefüggő sok más egyéb adattal egyetemben az MgSzH Erdészeti Igazgatósága által üzemeltetett Erdészeti Szakigazgatási Információs Rendszer részét képezik.

Erdőterv

A körzeti erdőterv alapján az erdőgazdálkodó jogait és kötelezettségeit az erdészeti hatóság erdőterv határozatban (a továbbiakban: erdőterv), hivatalból állapítja meg.

Az erdőtervben az egyes erdőrészletekre határozattal meghatározott fahasználati lehetőségek, felújítási kötelezettségek az adott erdőrészlet mindenkori erdőgazdálkodóját jogosítják és kötelezik.

Éves erdőgazdálkodási tevékenység gyakorlása

Az erdőgazdálkodó erdőgazdálkodási tevékenységet az erdészeti hatósághoz történt előzetes bejelentést követően végezhet. Az erdőgazdálkodónak arról kell adatot szolgáltatnia az erdészeti hatóság részére, hogy a jogszabályokban és az erdőtervben az erdő fenntartására, védelmére, valamint az erdei haszonvételekre vonatkozóan megállapított jogokat és kötelezettségeket az egyes években mely erdőrészletben, milyen módon és mérték szerint kívánja érvényesíteni vagy teljesíteni.

Az erdőterv előírásainak megfelelően bejelentett erdőgazdálkodási tevékenységek a bejelentést követő 31. naptól a bejelentésben megjelölt évben végezhetők. A bejelentésben csak a bejelentés éve vagy a bejelentés időpontját követő naptári év jelölhető meg.

Erdőgazdálkodás

Erdőgazdálkodó az erdészeti hatóság által vezetett erdőgazdálkodói nyilvántartásban szereplő tulajdonos vagy jogszerű használó.

**Biatorbágy Város Önkormányzata bejegyzett erdőgazdálkodó.
Erdőgazdálkodói kódja:1004383.**

Tulajdonosként, vagy nem szerződésen alapuló jogcímen keletkeztetett használati jogot a jogcím keletkezésétől számított 30 napon belül kell az illetékes erdészeti hatóságnál nyilvántartás céljából bejelenteni. Ennek elmulasztása erdőgazdálkodási bírság fizetését vonja maga után.

Ha az erdőterületnek több tulajdonosa van, vagy az erdőrészlet több földrészletből áll és a földrészletek különböző személyek tulajdonában vannak, azon társult erdőgazdálkodást kell folytatni. Társult erdőgazdálkodás esetén a tulajdonosoknak az erdőt egy személy használatába kell adniuk.

Az erdőben erdőgazdálkodási tevékenységet csak az erdészeti hatóság által nyilvántartásba vett erdőgazdálkodó folytathat.

A kitermelést mindig be kell jelenteni a területileg illetékes az erdészeti igazgatóságon. A kötelezettség ráadásul nem csak az erdőkre, hanem zártkertekre, fásított területekre is vonatkozik. Ha valaki elmulasztja, az erdészet köbméterenként 30 ezer forint bírságot szabhat ki.

Az erdőgazdálkodó az erdő fenntartására, védelmére, valamint az erdei haszonvételek, különösen a fakitermelések, gyakorlására irányuló tevékenységet az erdészeti hatósághoz történt előzetes bejelentést követően végezhet. A bejelentés nélkül végzett fakitermelés erdőgazdálkodási bírság megfizetését vonja maga után.

Erdőgazdálkodó hiányában az erdő tulajdonosa köteles az erdészeti hatóság felszólítását követően az erdőt károsító hatások és a káros tevékenységek elleni védekezésről, a bekövetkezett károsítások hatásainak felszámolásáról, az erdő talajának védelméről gondoskodni, az erdő szakszerű felújításáról gondoskodni, az erdő őrzésére vonatkozó kötelezettségnek eleget tenni.

Az Önkormányzat körzeti erdőtervben nem szereplő, zártkerti erdőinek besorolása jelenleg nem ismert. Az Erdészeti Igazgatóság Budapesti központjától kapott tájékoztatás szerint a zártkerti erdőket is az erdészeti hatósággal be kell soroltatni és ennek megfelelően meghatározni a további műveléssel kapcsolatos teendőket. Az erdőket soha nem egy ingatlan vonatkozásában vizsgálja a hatóság, hanem az egész környezetet alapul véve alakítja az egységes erdő területeket.

Szabad rendelkezésű erdő:

A szabad rendelkezésű erdőkre vonatkozóan a jogszabályok kevesebb kötöttséget tartalmaznak. Itt már nem kell pl. erdőgazdálkodási tervet készíteni és évente jóváhagyni.

Szabad rendelkezésű erdő:

a) az erdészeti hatóság engedélye alapján –nemzeti vagy közösségi támogatás igénybevétele nélkül –telepített erdő

b) az e törvény hatálybalépése előtt (2009. július 09) faültetvénynek minősülő terület;

c) a termőföldről szóló törvény hatálybalépéséig zártkertnek minősülő nem védett természeti területen fekvő földrészleteken nemzeti vagy közösségi támogatás nélkül létesült faállomány;

d) a bányatelenken lévő nem erdő művelési ágú, más célú igénybevételre engedélyezett területen létrejött önerdősülés;

e) a tulajdonos kérelme alapján - ideértve az ingatlan-nyilvántartásban való feltüntetésre irányuló kérelmet is - nyilvántartásba vett, a 6. § (1) bekezdés b) pontja szerinti önerdősülés.

(2) Nem tekinthető szabad rendelkezésű erdőnek az erdő igénybevételenek ellentételezéseként létesült csereerdősítés.

A szabad rendelkezésű erdőben tervezett fakitermelést az erdészeti hatóság központi szerve által rendszeresített, és a honlapján közzétett formanyomtatványon kell előzetesen bejelenteni az erdészeti hatósághoz.

Fásításban és szabad rendelkezésű erdőben fakitermelés csak az erdészeti hatóság által záradékolt bejelentés, vagy az erdészeti hatóságnak a fakitermelés korlátozásáról vagy feltételhez kötéséről rendelkező határozata alapján végezhető, melyet a fakitermelési munka végrehajtója a munkavégzés során köteles magánál tartani. (153/2009. (XI. 13.) FVM. rendelet)

Erdő igénybevétele

Erdőt igénybe venni csak kivételes esetben a közérdekkel összhangban lehet. A Budapesti Agglomeráció Területrendezési Tervéről kiadott 2005. évi LXVI. törvény 6.§.(2) bek. értelmében az egyes településeken az erdőterület nem csökkenhet, ezért ellentételezéseként csereerdősítés kell végrehajtani erdő igénybevétele esetén. A csereerdősítés kultúr és faültetvény természetességi állapotú erdők esetén legalább azonos, származék-, átmeneti természetességi állapotú erdők tekintetében másfélszer nagyobb területű erdő telepítéséről kell gondoskodni.

A szabad rendelkezésű erdő területének mezőgazdasági művelésbe vonását az erdészeti hatóságnak előzetesen be kell jelenteni. Erdővédelmi járulékot ez esetben nem kell fizetni.

Az erdészeti munkák szakmai irányítása, az erdő őrzése

Az erdészeti törvény 97. §-a alapján az **erdőgazdálkodó** az erdészeti tevékenységének szakszerűségének biztosítása érdekében **erdészeti szakszemélyzetet köteles alkalmazni** abban az esetben, amennyiben nem szerepel az erdészeti szakszemélyzeti névjegyzékben.

A termőföld haszonbérlete

A termőföld haszonbérletére a termőföldről szóló törvényt illetve a Ptk.-nak a haszonbérletre vonatkozó szabályait kell alkalmazni.

A haszonbérlet időtartama

*Minden termőföldre kizárólag **határozott időre köthető haszonbérleti szerződés.** Erdő művelési ágú termőföldre, illetőleg erdő telepítésére vonatkozó haszonbérleti szerződést **legfeljebb a termelési időszak (vágásérettségi kor) lejártát követő ötödik év végéig lehet megkötni.***

Ez az erdők esetén ez azaz időszak, amikor a frissen ültetett ültetvény kitermelésre alkalmassá válik. Ez nyárfák esetén 12 év, de tölgyeseknél már 40, bükkös esetén 60 év is lehet. Ez a viszonylag hosszú idő azért van, hogy a haszonbérelő a vágásérettséget követő 5 éven belül hasznosítani tudja az ültetvényt és el tudja végezni a kivágott erdő helyén az erdőtelepítést.

A Településfejlesztési, Mezőgazdasági és Környezetvédelmi Bizottság javasolta az önkormányzati tulajdonú felmérését és intézkedési javaslat elkészítését. Az Erdészeti Hatóságtól kapott előzetes tájékoztató alapján a közigazgatási területünkre vonatkozóan a következő erdőterv 2014-ben készült volna el, ezért nem került a tavalyi évben megrendelésre a felmérés elkészítése.

Mivel azonban a legutolsó szóbeli információk alapján a körzeti erdőterv csak 2016-ban fog elkészülni, így a Bizottsági felhatalmazás alapján Pintér István erdészeti szakember bevonásával elkészült az önkormányzati tulajdonú, Országos Erdőállomány Adattárban nyilvántartott erdőinek állapotfelmérése, mely alapján az egyes erdő alrészletek tekintetében intézkedési javaslatot is tartalmaz a melléklet szakvélemény.

A zártkerti besorolású, Országos Erdő Adattárban nem szereplő erdők felmérése illetve a szükséges birtokhatár pontok kitűzése a közeljövőben szintén meg fog történni, melyre a 2014-es évben 700.000 Ft. került az önkormányzat költségvetésében biztosításra.

Kérem a Tisztelt Bizottságtól az elkészült szakértői anyag megvitatását és az esetleges Bizottsági álláspont kialakítását a további teendőkre vonatkozóan.

Biatorbágy, 2014. április 16.

Tarjáni István s.k.
polgármester

- Melléklet:**
1. Biatorbágy Város Önkormányzatának tulajdonában lévő, Országos Erdőállomány Adattárban nyilvántartott erdőinek állapotleírása és javaslat a további kezelési teendőkre
 2. Körzeti Erdőterv

**Biatorbágy Város Önkormányzatának tulajdonában
lévő, Országos Erdőállomány Adattárban
nyilvántartott erdőinek állapotleírása és javaslat a
további kezelési teendőkre**

Készítette: Pintér István okl. erdőmérnök

2014

Biatorbágy Város Önkormányzatának tulajdonában lévő, Országos
Erdőállomány Adattárban nyilvántartott erdőinek állapotleírása és javaslat a
további kezelési teendőkre

Előzmények:

A felmérést Biatorbágy Város Polgármesterének, Tarjáni Istvánnak a V-222-3/2013. ügyiratszámú megrendelésére készítettem el.

A felmérés alapjául a részemre átadott önkormányzati tulajdonú erdők helyrajzi szám listája, a mellékletét képező térkép, valamint a Pest Megyei Kormányhivatal Erdészeti Igazgatósága által az Országos Erdőállomány Adattárban szereplő, önkormányzati tulajdonú erdőrészeket lapjai és hivatalos erdészeti térképmásolat szolgált.

A felmérés első lépéseként az Országos Erdőállomány Adattárban szereplő, önkormányzati tulajdonú erdőreszlet azonosítók (erdőreszlet megnevezések) és az ingatlan nyilvántartásban szereplő helyrajzi számok egymásnak történő megfeleltetését végeztem el. Ezt követte a helyszíni felmérés, amelynek során valamennyi erdőreszlet erdőállományát bejártam és a tapasztaltak alapján készítettem el erdőreszletenként külön-külön az alábbi szakmai véleményt.

Erdőállapot jellemzése:

1.

Helyrajzi szám: 0202/2 külterület

Erdőreszlet: 43 A

Terület: 0,99 ha

Erdő elsődleges rendeltetése: Faanyagtermelő

Erdőállomány fafaja: Óriás nyár

Kor: 48 év

Erdőtervben szereplő fahasználati lehetőség: Tarvágás

Javasolt erdészeti beavatkozás: Véghasználat mielőbbi végrehajtása

Javasolt erdősítési mód: Mesterséges erdőfelújítás nemes nyárral.

Megjegyzés: Túltartott, előregedett faállomány, amely helyenként kiritkult. Sűrű aljnövényzet található, főleg fekete bodza. A termőhely megfelel a nemes nyárnak.

2.

Helyrajzi szám: 0202/2

Erdőreszlet: 43 B

Terület: 1,28 ha

Erdő elsődleges rendeltetése: Talajvédelmi

Erdőállomány fafaja: Fekete fenyő

Kor: 46 év

Erdőtervben szereplő fahasználati lehetőség: Törzskiválasztó gyérités

Javasolt erdészeti beavatkozás: A gyérítés mielőbbi elvégzése.

Megjegyzés: Közepes fejlettségű állomány, szórványosan elhalt faegyedek, már öngyérülés jelei láthatóak. Foltokban sűrű galagonya, kökény cserje állomány.

3.

Helyrajzi szám: 0202/2

Erdőrészlet: 43 C

Terület: 1,06 ha

Erdő elsődleges rendeltetése: Talajvédelmi

Erdőállomány fafaja: Akác, Bálványfa

Kor: 56 év

Erdőtervben szereplő fahasználati lehetőség: Tarvágás

Javasolt erdészeti beavatkozás: Tarvágás végrehajtása

Javasolt erdősítési mód: Mesterséges erdőfelújítás akác csemetével. Az erdőfelújítás megkezdése előtt egy év kihagyását javaslom és ekkor a bálványfa sarjak és magoncok vegyszeres irtása szükséges.

Megjegyzés: Korához képest gyenge fejlettségű faállomány, uralkodik a bálványfa.

4.

Helyrajzi szám: 0202/2

Erdőrészlet: 43 D

Terület: 0,75 ha

Erdő elsődleges rendeltetése: Faanyagtermelő

Erdőállomány fafaja: Akác, Bálványfa, Mezei Juhar

Kor: 47 év

Erdőtervben szereplő fahasználati lehetőség: nincs

Javasolt erdészeti beavatkozás: Száradék kitermelése javasolt

Megjegyzés: Gyenge, kiritkult állomány, sok száraz faegyeddel

5.

Helyrajzi szám: 0202/1

Erdőrészlet: 157 L

Terület: 9,05 ha

Erdő elsődleges rendeltetése: Faanyagtermelő

Erdőállomány fafaja: Akác

Kor: 11 év

Erdőtervben szereplő fahasználati lehetőség: Tisztítás

Javasolt erdészeti beavatkozás: Tisztítás mielőbbi elvégzése

Megjegyzés: Felújítást pótló csereerdősítés. Közepes fejlődésű akác fiatalos, Dél-keleti sarkán nagy foltban sok bálványfa és iszalag. A fiatalkori sorközápolás nem volt megfelelő, látszólag befejezett ápolás sem történt. A tömegesen magról kelt bálványfák eltávolítását javaslom.

6.

Helyrajzi szám: 0204/8

Erdőrészlet: 157 M
Terület: 1,00 ha
Erdő elsődleges rendeltetése: Faanyagtermelő
Erdőállomány fafaja: Akác
Kor: 11 év
Erdőtervben szereplő fahasználati lehetőség: nincs
Javasolt erdészeti beavatkozás: Tisztítás
Megjegyzés: Felújítást pótló csereerdősítés. Az út mellett 1 fasort kivágtak, a tuskók felületének színe alapján ez 1-2 éve történhetett.

7.

Helyrajzi szám: 0104
Erdőrészlet: 51 A
Terület: 1.47 ha
Erdő elsődleges rendeltetése: Talajvédelmi
Erdőállomány fafaja: Magas kőris, Csertölgy, Virágos kőris, Akác, Mezei juhar
Kor: 45 év és 23 év
Erdőtervben szereplő fahasználati lehetőség: Törzskiválasztó gyérités
Javasolt erdészeti beavatkozás: Gyérités mielőbbi elvégzése
Megjegyzés: A hrsz-nek csak kisebb része erdő. Vegyes korú állomány. A rét északi szélén húzódó keskeny akác, virágos kőris sáv 23 éves, sok elszáradt faegyed található, sűrű galagonya, kökény cserjeszint. Az erdő részlet keleti, kiszélesedő szélén 43 éves magas kőris, csertölgy, mezei juhar állomány, ápolatlan, tuskóról nőtt sarjerdő. Egy töről 3-7 egyed ered, gyérités során 2-3 egyed tuskóként visszahagyandó. Erősebb gyérités esetén záródáshiány keletkezne.

8.

Helyrajzi szám: 2312/2, 2313/4, 2013/5 belterület
Erdőrészlet: 59 A
Terület: 2,44 ha
Erdő elsődleges rendeltetése: Településvédelmi
Erdőállomány fafaja: Korai juhar, Turkesztáni szil, Ezüstfa, Akác, Dió
Kor: 6 év, 12 év, 37 év
Erdőtervben szereplő fahasználati lehetőség: nincs
Javasolt erdészeti beavatkozás: nincs
Megjegyzés: Három helyrajzi számon, vélhetően három időpontban telepített erdő. A vasúti pálya mellett létesített, a lakóövezet védelmét szolgáló erdősáv.

9.

Helyrajzi szám: 087/19
Erdőrészlet: 60 C
Terület: 1,22 ha
Erdő elsődleges rendeltetése: Településvédelmi
Erdőállomány fafaja: Akác
Kor: 20 év
Erdőtervben szereplő fahasználati lehetőség: nincs

Javasolt erdészeti beavatkozás: nincs

Megjegyzés: Az erdőterv talajvédelmi rendeltetést is rögzít. Vékony, kiritkult faállomány. Élőfa készlete alacsonyabb, mint az erdőtervben feltüntetett. Utóbbi 5 évben kivágott fák tuskói láthatóak, melyek falopásra utalnak.

10.

Helyrajzi szám: 087/19

Erdőrészlet: 60 D

Terület: 1,74 ha

Erdő elsődleges rendeltetése: Településvédelmi

Erdőállomány fafaja: Akác, Mezei szil, Zöld juhar, Bálványfa, Fehér eperfa

Kor: 25 év, 15 év

Erdőtervben szereplő fahasználati lehetőség: nincs

Javasolt erdészeti beavatkozás: nincs

Megjegyzés: Régi vasúti pálya nyomvonalának spontán erdősülése. Az erdőterv (indokolatlanul) talajvédelmi rendeltetést is rögzít. A pálya alépítményét képező bazaltkő zúzalék még fellelhető. Friss bozótirtás történt a vasúti pálya nyomvonalán, továbbá néhány vastagabb (15-25 cm átmérőjű) fa kivágásának nyomai láthatóak.

11.

Helyrajzi szám: 087/19

Erdőrészlet: 60 E

Terület: 2,33 ha

Erdő elsődleges rendeltetése: Mezővédő

Erdőállomány fafaja: Akác, Mezei juhar, Zöld juhar

Kor: 15 év, 25 év

Erdőtervben szereplő fahasználati lehetőség: Tisztítás

Javasolt erdészeti beavatkozás: Tisztítás elvégzése

Megjegyzés: Részben a régi vasúti pálya nyomvonalának spontán erdősülése, részben a pálya melletti rézsű korábbi faállománya alkotja az erdőrészt. Az idősebb állományrészt sűrű aljnövényzet, cserjeszint található, sok iszalaggal.

12.

Helyrajzi szám: 095

Erdőrészlet: 61 A

Terület: 1,41 ha

Erdő elsődleges rendeltetése: Természetvédelmi

Erdőállomány fafaja: Akác, Mezei szil, Fehér fűz

Kor: 50 év

Erdőtervben szereplő fahasználati lehetőség: Tarvágás

Javasolt erdészeti beavatkozás: Tarvágás végrehajtása

Megjegyzés: Az erdőrészt talajvédelmi és településvédelmi rendeltetésű is. Sok kiszáradt, részben kidőlt öreg akácfa található. Forrás környéke veszélyes, különösen viharos időben. Túltartott faállomány. Forrás környékén erősebb, lejjebb gyengébb a

faállomány. Forrásnál lévő parkoló mellett az erdőrészletben autó karosszéria maradványok találhatóak

13.

Helyrajzi szám: 067
Erdőrészlet: 149 C
Terület: 0,83 ha
Erdő elsődleges rendeltetése: Faanyagtermelő
Erdőállomány fafaja: Akác
Kor: 47 év
Erdőtervben szereplő fahasználati lehetőség: nincs
Javasolt erdészeti beavatkozás: nincs

Megjegyzés: A Szabó tanyára vezető régi út nyomvonala, alsó felében töltésen, felső részében bevágásban létesül fásor. Az erdőtervben szereplő kor helytelen, legfeljebb 25 éves lehet. Gyenge fejlődésű faállomány. Mezővédő erdősáv jellegű. Egy éven belüli és régebbi (falopásra utaló) fakivágás nyomai láthatóak

Erdőkezelésre vonatkozó gazdálkodási javaslatok:

Valamennyi erdőrészletben rendezetlen a gazdálkodási viszony. Az önkormányzat tulajdonában lévő erdők faanyagtermelés szempontjából gyenge minőségűek, többségük védelmi rendeltetésű, ezért a vagyongazdálkodás során elsősorban közcélokat indokolt figyelembe venni, így a településvédelmet, talajvédelmet, rekreációs lehetőségek biztosítását. Az Önkormányzat erdőgazdálkodóként történő bejelentkezését javaslom. Erdőgazdálkodóként történő nyilvántartásba vétel után rendezett jogviszony alakul ki az erdészeti hatósággal. Az erdő kezelésére az erdőkről, az erdő védelméről és az erdőgazdálkodásról szóló 2009. évi XXXVII. törvény előírásai az irányadóak. Az erdővel kapcsolatos bármilyen teendőt csak az erdőgazdálkodó végezhet jóváhagyott Erdőterv alapján. Az erdőgazdálkodói nyilvántartásba vételt már most is kezdeményezheti az Önkormányzat. Ehhez a szakszerűség biztosítása érdekében egy legalább középfokú erdészeti végzettséggel rendelkező szakemberrel kell megállapodást kötni a szakirányítási feladatok ellátására. A nyilvántartásba vételhez szükséges nyomtatványt az 5. számú melléklet tartalmazza.

Erdőgazdálkodó hiányában az erdő tulajdonosa köteles az erdészeti hatóság felszólítását követően az erdőt károsító hatások és a káros tevékenységek elleni védekezésről, a bekövetkezett károsítások hatásainak felszámolásáról, az erdő talajának védelméről, az erdő szakszerű felújításáról gondoskodni, az erdő őrzésére vonatkozó kötelezettségnek eleget tenni. A tulajdonos helyett a kötelezettségek teljesítéséért a használati jog jogosultja felelős. Amennyiben ezen kötelezettségeknek nem tesz eleget, az erdészeti hatóság a tulajdonost erdővédelmi bírsággal sújthatja.

Mellékletek:

Budai-hegyek erdőtervezési körzet Biatorbágy áttekintő térképe

Erdőterv erdőrészlet lapok

Erdészeti nyilvántartási térkép másolatok

Jelmagyarázat, kódjegyzék

Erdőgazdálkodói nyilvántartásba vételi kérelem nyomtatvány

	Országhatár
	Megyehatár; Mh. körzethatáron
	Erdészeti helység határa; Ehh. körzethatáron
	Belterület; Zártkert
	Vasút
	Erdei vasút
	Autópálya
	Műút
	Burkolt út
	Stabilizált út
	Erdei és mezei út
	Elektromos távvezeték
	Olajvezeték
	Gázvezeték
	Árok
	Töltés (6m és annál keskenyebb)
	Töltéskorona széle (6m-nél szélesebb)
	Bevágás széle
	Folyó, szélesebb csatorna
	Patak, csatorna
	Időszakos vízfolyás
	Tó
	Völgyvonal
	Gerincvonal
	Taghatár (részlethatárral)
	Részlethatár
	Állományrész határa
	Állandó kerítés
	Erdei és mezei út kerítéssel
	6m és annál keskenyebb nyiladék
	6m-nél szélesebb nyiladék
	Részlethatár részletkapcsolójellel

	62 Határoszlop és száma
	99 Határkő és száma
	21 Határdomb és száma
	18 Határdomb oszloppal és száma
	77 Határdomb kövel és száma
	Lombosfa határdommbal
	Fenyőfa határdommbal
	Forrás
	Vasútállomás
	Híd, felüljáró
	Erdészeti épület
	Mutató nyíl
	Szórt tag (kis nyíl)
	Részletkapcsolójel

17	Tagszám
A	Részletfelirat
ID	Erdőtagtól idegen terület
sze	Szabad rendelkezésű erdő
f	Fásítás
e	Nem erdőtervezett erdő
ü	Ültetvény

KT	Karácsonyfatelep
BV	Bot, vessző és diszítógally termelését szolgáló terület
CS	Csemetekert, dugványtelep
NY	Nyiladék és vezetékek védősávja, ha 6m-nél szélesebb
TI	Erdei tisztás
VF	Vadföld
CE	Cserjés
TN	Kopár, terméketlen
RA	Rakodó és készletező hely
VI	Erdei vízfolyás és erdei tó
KI	Kísérleti célú faállomány
MV	Tározó, csatorna, halastó
ÉP	Erdei épület
ÚT	Út, ha állandó jellegű erdészeti magánút
VA	Erdei vasút
EY	Egyéb erdészeti létesítményhez tartozó terület

	Kiemelt terület (típusok: sze, e, f, ü)
--	--

Helység: 5555 **Biatorbágy** Tag: **43** Részlet: **A** Ügyszám/Hatályos: XIV-G-010/16834/1/2013 Oldal:

Gazdálkodó: 1012787 Fábiánné Pammer Katalin

Illetékes: Pest Megyei Kormányhivatal Erd. Ig. Erdőtervezési körzet: Budai-hegyek

Részlet területe: 0,99 ha Erdészeti táj: Dunazugi-Velencei-medencék

Eddigi véghasználat ter.: ha Natura 2000: Nem része a hálózatnak

Kötelezettség területe: ha Vadgazdálkodási egység: Iharos Vt.

Elsődleges rendeltetés: **Faanyagtermelő** Természetesség: **Faültetvény**

További rendeltetések: Üzem mód: **Vágásos**

Gazdálkodás korlátozása: **Nincs korlátozás**

Tengerszint fel. mag.: 150-250 m Védettség foka: **Nem védett terület**

Fekvés: **Nem ártéri sík** Erdőrezervátum típusa:

Domborzat: **Sík (lapály)** Keletkezés:

Lejtés: **Sík és hullámos** Utolsó használat éve: **1986**

Termőhelytípus-változat: **KTT-IDÖSZ-TR-MÉ-V** Utolsó használat módja:

Záródás minősítése: **Túltartott erdők záródáshiánya**

ÁLLOMÁNYLEÍRÁS

Sorsz.	Szintek	Faj neve	Eredet	Elegy arány (%)	Elegy. módja	Átlag kor (év)	Átlag mag. (m)	Átlag atm. (cm)	Fto	Záródás (%)	Körlap (m ² /ha)	Folyónövedék (m ³ /ha/év)	Fakészlet (m ³ /ha)	Felvétel módja
1	Felső	Óriás nyár	M	100	FF	48	26	44	4	81	26,6	3,2	311	EK
Összesen											26,6	3,2	311	

Egyéb fajok a részletben:

FAKITERMELESI TERV

Sorszám	Faj neve	Vágás- érettségi kor	Sürg.:		Sürg.:		Sürg.:	
			Érint.t.(ha):	H. mód:	Érint.t.(ha):	H. mód:	Érint.t.(ha):	H. mód:
Év	Érély (%)	m ³ /ér.ter.	Érély (%)	m ³ /ér.ter.	Érély (%)	m ³ /ér.ter.	Érély (%)	m ³ /ér.ter.
1	ÓNY	35	100	308				
Összesen				308				

ERDŐSÍTÉSI TERV

Terület (ha):	0,99
Jelleg:	TRVF
1. vált. mód:	MEST
Erdősítés célállománya:	NNY
Erdősítés elegyfajjai:	PANY
2. vált. mód:	
Erdősítés célállománya:	
Erdősítés elegyfajjai:	
Választott:	

Előző azonosító: **Biatorbágy 43 A**

Növedékesítés éve: **2013**

RÉSZLET SZINTŰ ELŐÍRÁSOK: Cs.: FBD Lsz.: Urt.dio., Chel. maj., Anth. syl.

Helység: 5555 Biatorbágy Tag: 43 Részlet: B Ügyszám/Hatályos: XIV-G-010/16834/1/2013 Oldal:

Gazdálkodó: 1012787 Fábíánné Pammer Katalin

Illetékes: Pest Megyei Kormányhivatal Erd. Ig. Erdőtervezési körzet: Budai-hegyek

Részlet területe: 1,28 ha Erdészeti táj: Dunazugi-Velencei-medencék

Eddigi véghasználat ter.: ha Natura 2000: Nem része a hálózatnak

Kötelezettség területe: ha Vadgazdálkodási egység: Iharos Vt.

Elsődleges rendeltetés: Talajvédelmi Természetesség: Kultúrerdő

További rendeltetések: Faanyagtermelő Üzem mód: Vágásos

Gazdálkodás korlátozása: Részleges korlátozás

Tengerszint fel. mag.: 150-250 m Védettség foka: Nem védett terület

Fekvés: Észak-nyugati oldal Erdőrezervátum típusa:

Domborzat: Hegy-, domb-, buckaoldal Keletkezés:

Lejtés: 10-15° Utolsó használat éve: 1987

Termőhelytípus-változat: KTT-TVFLN-FV-SE-TÖ Utolsó használat módja:

Záródás minősítése: Megfelelő, zárt

ÁLLOMÁNYLEÍRÁS

Sorsz.	Szintek	Fajaj neve	Eredet	Elegy arány (%)	Elegy. módja	Átlag kor (év)	Átlag mag. (m)	Átlag atm. (cm)	Fto	Záródás (%)	Körlap (m ² /ha)	Folyónövedék (m ³ /ha/év)	Fakészlet (m ³ /ha)	Felvétel módja
1	Felső	Feketefenyő	M	100	FF	46	13	17	5	91	42,1	6,8	383	EK
Összesen											42,1	6,8	383	

Egyéb fajok a részletben:

FAKITERMELESI TERV

Sorszám	Fajaj jele	Vágás- érettségi kor	Sürg.: 1		Sürg.:		Sürg.:	
			Érint.t.(ha): 1,28	H. mód: TKGY	Érint.t.(ha):	H. mód:	Érint.t.(ha):	H. mód:
		Év	Erély (%)	m ³ /ér.ter.	Erély (%)	m ³ /ér.ter.	Erély (%)	m ³ /ér.ter.
1	FF	70	15	74				
Összesen				74				

ERDŐSÍTÉSI TERV

Terület (ha):
Jelleg:
1. vált. mód:
Erdősítés célállománya:
Erdősítés elegyfajjai:
2. vált. mód:
Erdősítés célállománya:
Erdősítés elegyfajjai:
Választott:

Előző azonosító: Biatorbágy 43 B

Növedékesítés éve: 2013

RÉSZLET SZINTŰ ELŐÍRÁSOK: Cs.: FSZ, FA, CELT, VR, EGG, KÖK Lsz.:Urt. dio., Hyp. perf., Brach. tect., Anth. syl., Pariet. off.

Helység: 5555 **Biatorbágy** Tag: **43** Részlet: **C** Ügyszám/Hatályos: XIV-G-010/16834/1/2013 Oldal:

Gazdálkodó: 1012787 Fábíánné Pammer Katalin

Illetékes: Pest Megyei Kormányhivatal Erd. Ig. Erdőtervezési körzet: Budai-hegyek

Részlet területe: 1,06 ha Erdészeti táj: Dunazugi-Velencei-medencék

Eddigi véghasználat ter.: ha Natura 2000: Nem része a hálózatnak

Kötelezettség területe: ha Vadgazdálkodási egység: Iharos Vt.

Elsődleges rendeltetés: **Talajvédelmi** Természetesség: **Kultúrerdő**

További rendeltetések: **Faanyagtermelő** Üzem mód: **Vágásos**

Tengerszint fel. mag.: 150-250 m Gazdálkodás korlátozása: **Részleges korlátozás**

Fekvés: Dél-nyugati oldal Védettség foka: **Nem védett terület**

Domborzat: Hegy-, domb-, buckaoldal Erdőrezervátum típusa:

Lejtés: 15-20° Keletkezés:

Termőhelytípus-változat: KTT-TVFLN-FV-SE-V Utolsó használat éve:

Záródás minősítése: **Megfelelő, zárt** Utolsó használat módja:

ÁLLOMÁNYLEÍRÁS

Sorsz.	Szintek	Fajaj neve	Eredet	Elegy arány (%)	Elegy. módja	Átlag kor (év)	Átlag mag. (m)	Átlag atm. (cm)	Fto	Záródás (%)	Körlap (m ² /ha)	Folyónövedék (m ³ /ha/év)	Fakészlet (m ³ /ha)	Felvétel módja
1	Felső	Akác	SG	54	FF	56	15	18	5	95	14,7	1,1	131	EK
2	Felső	Bálványfa	ST	46	SZ	56	17	28	4	95	19,1	2,9	167	EK
Összesen											33,8	4,0	298	

Egyéb fajok a részletben:

FAKITERMELESI TERV

Sorszám	Fajaj jele	Vágás- érettségi kor	Sürg.: 1		Sürg.:		Sürg.:	
			Érint.t.(ha):	H. mód:	Érint.t.(ha):	H. mód:	Érint.t.(ha):	H. mód:
		Év	Erély (%)	m ³ /ér.ter.	Erély (%)	m ³ /ér.ter.	Erély (%)	m ³ /ér.ter.
1	A	50	100	139				
2	BL	50	100	177				
Összesen				316				

ERDŐSÍTÉSI TERV

Terület (ha): **1,06**

Jelleg: **TRVF**

1. vált. mód: **MEST**

Erdősítés célállománya:
A

Erdősítés elegyfajjai:
CS, SZNY

2. vált. mód: **TFMAG**

Erdősítés célállománya:
CS

Erdősítés elegyfajjai:
KTT, CSNY,MK

Választott:

Előző azonosító: **Biatorbágy 43 C**

Növedékesítés éve: **2013**

RÉSZLET SZINTŰ ELŐÍRÁSOK: CS.: BL, EGG LSZ.: Brach. pinn., Polig. latif., Gal. apar.

Helység: 5555 Biatorbágy Tag: 43 Részlet: D Ügyszám/Hatályos: XIV-G-010/16834/1/2013 Oldal:

Gazdálkodó: 1009999 Rendezetlen gazdálkodási viszony

Illetékes: Pest Megyei Kormányhivatal Erd. Ig. Erdőtervezési körzet: Budai-hegyek

Részlet területe: 0,75 ha Erdészeti táj: Dunazugi-Velencei-medencék

Eddigi véghasználat ter.: ha Natura 2000: Nem része a hálózatnak

Kötelezettség területe: ha Vadgazdálkodási egység: Iharos Vt.

Elsődleges rendeltetés: Faanyagtermelő Természetesség: Kultúrerdő

További rendeltetések: Üzem mód: Vágásos

Gazdálkodás korlátozása: Nincs korlátozás

Tengerszint fel. mag.: 150-250 m Védettség foka: Nem védett terület

Fekvés: Nyugati oldal Erdőrezervátum típusa:

Domborzat: Hegy-, domb-, buckaoldal Keletkezés:

Lejtés: 15-20° Utolsó használat éve:

Termőhelytípus-változat: KTT-TVFLN-FV-SE-V Utolsó használat módja:

Záródás minősítése: Megfelelő, zárt

ÁLLOMÁNYLEÍRÁS

Sorsz.	Szintek	Fajaj neve	Eredet	Elegy arány (%)	Elegy. módja	Átlag kor (év)	Átlag mag. (m)	Átlag átm. (cm)	Fto	Záródás (%)	Körlap (m ² /ha)	Folyónövedék (m ³ /ha/év)	Fakészlet (m ³ /ha)	Felvétel módja
1	Felső	Akác	M	47	FF	47	12	14	6	79	6,5	1,3	49	FT
2	Felső	Bálványfa	M	34	SZ	47	12	16	5	79	8,2	1,7	55	FT
3	Felső	Mezei juhar	M	19	SZ	47	14	15	4	79	4,3	1,1	33	FT
Összesen											19,0	4,1	137	

Egyéb fajok a részletben:

FAKITERMELESI TERV

Sorszám	Fajaj jele	Vágás- érettségi kor	Sürg.:		Sürg.:		Sürg.:	
			Érint.t.(ha):	H. mód:	Érint.t.(ha):	H. mód:	Érint.t.(ha):	H. mód:
		Év	Erély (%)	m ³ /ér.ter.	Erély (%)	m ³ /ér.ter.	Erély (%)	m ³ /ér.ter.
1	A	55						
2	BL	55						
3	MJ	55						
Összesen								

ERDŐSÍTÉSI TERV

Terület (ha):
Jelleg:
1. vált. mód:
Erdősítés célállománya:
Erdősítés elegyfajjai:
2. vált. mód:
Erdősítés célállománya:
Erdősítés elegyfajjai:
Választott:

Előző azonosító: Biatorbágy 43 D

Növedékesítés éve: 2013

RÉSZLETSZINTŰ ELŐÍRÁSOK:

Helység: 5555 Biatorbágy Tag: 51 Részlet: A Ügyszám/Hatályos: XIV-G-010/16834/1/2013 Oldal:

Gazdálkodó: 1009999 Rendezetlen gazdálkodási viszony

Illetékes: Pest Megyei Kormányhivatal Erd. Ig. Erdőtervezési körzet: Budai-hegyek

Részlet területe: 1,47 ha Erdészeti táj: Pilis-Budai-hegység

Eddigi véghasználat ter.: ha Natura 2000: Nem része a hálózatnak

Kötelezettség területe: ha Vadgazdálkodási egység: Iharos Vt.

Elsődleges rendeltetés: Talajvédelmi Természetesség: Átmeneti erdő

További rendeltetések: Üzem mód: Vágásos

Gazdálkodás korlátozása: Részleges korlátozás

Tengerszint fel. mag.: 150-250 m Védettség foka: Nem védett terület

Fekvés: Dél-nyugati oldal Erdőrezervátum típusa:

Domborzat: Hegy-, domb-, buckaoldal Keletkezés:

Lejtés: 10-15° Utolsó használat éve:

Termőhelytípus-változat: KTT-TVFLN-RE-SE-V Utolsó használat módja:

Záródás minősítése: Gazdálkodási hibából eredő záródáshiány

ÁLLOMÁNYLEÍRÁS

Sorsz.	Szintek	Faj neve	Eredet	Elegy arány (%)	Elegy. módja	Átlag kor (év)	Átlag mag. (m)	Átlag atm. (cm)	Fto	Záródás (%)	Körlap (m ² /ha)	Folyónövedék (m ³ /ha/év)	Fakészlet (m ³ /ha)	Felvétel módja
1	Felső	Magas kőrís	ST	28	FF	45	12	14	6	57	4,2	1,0	31	FT
2	Felső	Csertölgy	ST	14	SZ	45	12	15	6	57	2,0	0,4	13	FT
3	Felső	Virágos kőrís	ST	18	SZ	23	13	13	2	57	1,9	0,9	16	FT
4	Felső	Akác	SG	21	CS	23	13	14	5	57	2,5	0,7	14	FT
5	Felső	Mezei juhar	ST	19	SZ	45	12	19	5	57	3,2	0,5	18	FT
Összesen											13,8	3,5	92	

Egyéb fajok a részletben:

FAKITERMELESI TERV

Sorszám	Faj neve	Vágás- érettségi kor	Sürg.: 2(0)		Sürg.:		Sürg.:	
			Érint.t.(ha): 1,47	H. mód: TKGY	Érint.t.(ha):	H. mód:	Érint.t.(ha):	H. mód:
		Év	Erély (%)	m ³ /ér.ter.	Erély (%)	m ³ /ér.ter.	Erély (%)	m ³ /ér.ter.
1	MK	80	10	5				
2	CS	80	8	2				
3	VK	58	15	4				
4	A	58	15	3				
5	MJ	80	15	4				
Összesen				18				

ERDŐSÍTÉSI TERV

Terület (ha):
Jelleg:
1. vált. mód:
Erdősítés célállománya:
Erdősítés elegyfajjai:
2. vált. mód:
Erdősítés célállománya:
Erdősítés elegyfajjai:
Választott:

Előző azonosító: Biatorbágy 51 A

Növedékesítés éve: 2013

RÉSZLETSZINTŰ ELŐÍRÁSOK: Cserje: EGG, KÖK, FA, EISZ., VR Lágyszárú: Urt. dio., Anth. syl.

Helység: 5555 Biatorbágy Tag: 59 Részlet: A Ügyszám/Hatályos: XIV-G-010/16834/1/2013 Oldal:

Gazdálkodó: 1004383 Biatorbágy Nagyközség Önkormányzata

Illetékes: Pest Megyei Kormányhivatal Erd. Ig. Erdőtervezési körzet: Budai-hegyek

Részlet területe: 2,44 ha Erdészeti táj: Dunazugi-Velencei-medencék

Eddigi véghasználat ter.: ha Natura 2000: Nem része a hálózatnak

Kötelezettség területe: ha Vadgazdálkodási egység: Iharos Vt.

Elsődleges rendeltetés: Településvédelmi Természetesség: Kultúrerdő

További rendeltetések: Műtárgyvédelmi Üzem mód: Vágásos

Gazdálkodás korlátozása: Részleges korlátozás

Tengerszint fel. mag.: 150-250 m Védettség foka: Nem védett terület

Fekvés: Nem ártéri sík Erdőrezervátum típusa:

Domborzat: Sík (lapály) Keletkezés: Erdőtelepítés

Lejtés: Sík és hullámos Utolsó használat éve:

Termőhelytípus-változat: KTT-TVFLN-CSBE-KMÉ-V Utolsó használat módja:

Záródás minősítése: Megfelelő, zárt

ÁLLOMÁNYLEÍRÁS

Sorsz.	Szintek	Fajaj neve	Eredet	Elegy arány (%)	Elegy. módja	Átlag kor (év)	Átlag mag. (m)	Átlag átm. (cm)	Fto	Záródás (%)	Körlep (m ² /ha)	Folyónövedék (m ³ /ha/év)	Fakészlet (m ³ /ha)	Felvétel módja
1	Felső	Korai juhar	M	39	FF	12	3	2	4	94		1,9	10	FT
2	Felső	Egyéb kemény lombos fajaj	M	15	SZ	37	6	15	6	94	2,2	0,7	13	FT
3	Felső	Egyéb kemény lombos fajaj	M	10	SZ	12	2	1	6	94		0,4	2	FT
4	Felső	Turkesztáni szil	M	31	SZ	6	1	0	6	94		2,0	4	FT
5	Felső	Egyéb lágy lombos fajaj	M	5	SZ	6	1	0	4	94		0,3		FT
Összesen											2,2	5,3	29	

Egyéb fajajok a részletben: A,KD,EZ

FAKITERMELÉSI TERV

Sorszám	Fajaj jele	Vágás- érettségi kor	Sürg.:		Sürg.:		Sürg.:	
			Érint.t.(ha): H. mód:	Érelly (%)	m ³ /ér.ter.	Érint.t.(ha): H. mód:	Érelly (%)	m ³ /ér.ter.
1	KJ	80						
2	EKEM	106						
3	EKEM	80						
4	TUSZ	80						
5	ELL	80						
Összesen								

ERDŐSÍTÉSI TERV

Terület (ha):

Jelleg:

1. vált. mód:

Erdősítés célállománya:

Erdősítés elegyfajjai:

2. vált. mód:

Erdősítés célállománya:

Erdősítés elegyfajjai:

Választott:

Előző azonosító: Biatorbágy 59 A

Növedékesítés éve: 2013

RÉSZLETSSZINTŰ ELŐÍRÁSOK: A felső szint két foltban helyezkedik el.

Helység: 5555 Biatorbágy Tag: 60 Részlet: C Ügyszám/Hatályos: XIV-G-010/16834/1/2013 Oldal:

Gazdálkodó: 1009999 Rendezetlen gazdálkodási viszony

Illetékes: Pest Megyei Kormányhivatal Erd. Ig. Erdőtervezési körzet: Budai-hegyek

Részlet területe: 1,22 ha Erdészeti táj: Pilis-Budai-hegység

Eddigi véghasználat ter.: ha Natura 2000: Nem része a hálózatnak

Kötelezettség területe: ha Vadgazdálkodási egység: Iharos Vt.

Elsődleges rendeltetés: Településvédelmi Természetesség: Kultúrerdő

További rendeltetések: Talajvédelmi Üzem mód: Vágásos

Gazdálkodás korlátozása: Részleges korlátozás

Tengerszint fel. mag.: 150-250 m Védettség foka: Nem védett terület

Fekvés: Változó Erdőrezervátum típusa:

Domborzat: Változó Keletkezés: Ismeretlen (talált erdő)

Lejtés: Változó Utolsó használat éve:

Termőhelytípus-változat: KTT-TVFLN-FV-SE-V Utolsó használat módja:

Záródás minősítése: Megfelelő, zárt

ÁLLOMÁNYLEÍRÁS

Sorsz.	Szintek	Fajaj neve	Eredet	Elegy arány (%)	Elegy. módja	Átlag kor (év)	Átlag mag. (m)	Átlag atm. (cm)	Fto	Záródás (%)	Körlap (m ² /ha)	Folyónövedék (m ³ /ha/év)	Fakészlet (m ³ /ha)	Felvétel módja
1	Felső	Akác	SG	100	FF	20	12	14	5	79	14,7	6,5	92	FT
Összesen											14,7	6,5	92	

Egyéb fajok a részletben:

FAKITERMELESI TERV

Sorszám	Fajaj jele	Vágás- érettségi kor	Sürg.:		Sürg.:		Sürg.:	
			Érint.t.(ha):	H. mód:	Érint.t.(ha):	H. mód:	Érint.t.(ha):	H. mód:
		Év	Erély (%)	m ³ /ér.ter.	Erély (%)	m ³ /ér.ter.	Erély (%)	m ³ /ér.ter.
1	A	50						
Összesen								

ERDŐSÍTÉSI TERV

Terület (ha):
Jelleg:
1. vált. mód:
Erdősítés célállománya:
Erdősítés elegyfajjai:
2. vált. mód:
Erdősítés célállománya:
Erdősítés elegyfajjai:
Választott:

Előző azonosító: Új részlet

Növedékesítés éve: 2013

RÉSZLETSZINTŰ ELŐÍRÁSOK: Elszórtan MK.

Helység: 5555 Biatorbágy Tag: 60 Részlet: D Ügyszám/Hatályos: XIV-G-010/16834/1/2013 Oldal:

Gazdálkodó: 1009999 Rendezetlen gazdálkodási viszony

Illetékes: Pest Megyei Kormányhivatal Erd. Ig. Erdőtervezési körzet: Budai-hegység

Részlet területe: 1,74 ha Erdészeti táj: Pilis-Budai-hegység

Eddigi véghasználat ter.: ha Natura 2000: Nem része a hálózatnak

Kötelezettség területe: ha Vadgazdálkodási egység: Iharos Vt.

Elsődleges rendeltetés: Településvédelmi Természetesség: Kultúrerdő

További rendeltetések: Talajvédelmi Üzem mód: Vágásos

Gazdálkodás korlátozása: Részleges korlátozás

Tengerszint fel. mag.: 150-250 m Védettség foka: Nem védett terület

Fekvés: Változó Erdőrezervátum típusa:

Domborzat: Árok, vízmosás, szurdok, vápa Keletkezés: Ismeretlen (talált erdő)

Lejtés: Változó Utolsó használat éve:

Termőhelytípus-változat: KTT-TVFLN-FV-SE-V Utolsó használat módja:

Záródás minősítése: Természetes záródáshiány

ÁLLOMÁNYLEÍRÁS

Sorsz.	Szintek	Fafaj neve	Eredet	Elegy arány (%)	Elegy. módja	Átlag kor (év)	Átlag mag. (m)	Átlag átm. (cm)	Fto	Záródás (%)	Körlap (m ² /ha)	Folyónövedék (m ³ /ha/év)	Fakészlet (m ³ /ha)	Felvétel módja
1	Felső	Akác	SG	34	FF	15	10	13	5	71	3,9	1,9	20	FT
2	Felső	Mezei szil	M	10	CS	25	10	15	3	71	1,8	0,7	10	FT
3	Felső	Zöld juhar	M	38	SZ	25	12	16	3	71	7,7	3,4	49	FT
4	Felső	Bálványfa	M	9	CS	15	16	12	1	71	2,2	1,1	12	FT
5	Felső	Fehér eperfa	M	9	CS	25	12	19	2	71	1,9	0,8	11	FT
Összesen											17,5	7,9	102	

Egyéb fajok a részletben:

FAKITERMELESI TERV

Sorszám	Fafaj jele	Vágás- érettségi kor	Sürg.:		Sürg.:		Sürg.:	
			Érint.t.(ha):	H. mód:	Érint.t.(ha):	H. mód:	Érint.t.(ha):	H. mód:
		Év	Erély (%)	m ³ /ér.ter.	Erély (%)	m ³ /ér.ter.	Erély (%)	m ³ /ér.ter.
1	A	50						
2	MSZ	60						
3	ZJ	60						
4	BL	50						
5	EP	60						
Összesen								

ERDŐSÍTÉSI TERV

Terület (ha):
Jelleg:
1. vált. mód:
Erdősítés célállománya:
Erdősítés elegyfajjai:
2. vált. mód:
Erdősítés célállománya:
Erdősítés elegyfajjai:
Választott:

Előző azonosító: Új részlet

Növedékesítés éve: 2013

RÉSZLET SZINTŰ ELŐÍRÁSOK: Az erdő részletben nyiladék. Igen vegyes záródású állomány. Elszórtan CSNY, KD, VSZ, JNY, fűzek, gyümölcsfák.

Helység: 5555 Biatorbágy Tag: 60 Részlet: E Ügyszám/Hatályos: XIV-G-010/16834/1/2013 Oldal:

Gazdálkodó: 1009999 Rendezetlen gazdálkodási viszony

Illetékes: Pest Megyei Kormányhivatal Erd. Ig.

Erdőtervezési körzet: Budai-hegység

Részlet területe: 2,33 ha

Erdészeti táj: Pilis-Budai-hegység

Eddigi véghasználat ter.: ha

Natura 2000: Nem része a hálózatnak

Kötelezettség területe: ha

Vadgazdálkodási egység: Iharos Vt.

Elsődleges rendeltetés: Mezővédő

Természetesség: Kultúrerdő

További rendeltetések:

Üzem mód: Vágásos

Tengerszint fel. mag.: 150-250 m

Gazdálkodás korlátozása: Részleges korlátozás

Fekvés: Változó

Védettség foka: Nem védett terület

Domborzat: Hegy-, domb-, buckaoldal

Erdőrezervátum típusa:

Lejtés: 10-15°

Keletkezés: Ismeretlen (talált erdő)

Termőhelytípus-változat: KTT-TVFLN-BFÖLD-SE-V

Utolsó használat éve:

Záródás minősítése: Megfelelő, zárt

Utolsó használat módja:

ÁLLOMÁNYLEÍRÁS

Sorsz.	Szintek	Fajaj neve	Eredet	Elegy arány (%)	Elegy. módja	Átlag kor (év)	Átlag mag. (m)	Átlag atm. (cm)	Fto	Záródás (%)	Körlap (m ² /ha)	Folyónövedék (m ³ /ha/év)	Fakészlet (m ³ /ha)	Felvétel módja
1	Felső	Akác	SG	70	FF	15	8	9	6	90	8,8	3,7	39	FT
2	Felső	Mezei juhar	M	11	TÖ	75	14	26	6	90	3,1	0,3	25	FT
3	Felső	Mezei juhar	M	9	TÖ	25	12	16	3	90	2,7	1,1	15	FT
4	Felső	Zöld juhar	M	4	TÖ	75	14	26	6	90	1,0	0,1	8	FT
5	Felső	Zöld juhar	M	6	TÖ	25	12	20	3	90	1,8	0,5	10	FT
Összesen											17,4	5,7	97	

Egyéb fajok a részletben:

FAKITERMELESI TERV

Sorszám	Fajaj jele	Vágás- érettségi kor	Sürg.:		Sürg.:		Sürg.:	
			Érint.t.(ha):	H. mód:	Érint.t.(ha):	H. mód:	Érint.t.(ha):	H. mód:
		Év	Erély (%)	m ³ /ér.ter.	Erély (%)	m ³ /ér.ter.	Erély (%)	m ³ /ér.ter.
1	A	40	10	9				
2	MJ	100						
3	MJ	50						
4	ZJ	100						
5	ZJ	50						
Összesen				9				

ERDŐSÍTÉSI TERV

Terület (ha):
Jelleg:
1. vált. mód:
Erdősítés célállománya:
Erdősítés elegyfajjai:
2. vált. mód:
Erdősítés célállománya:
Erdősítés elegyfajjai:
Választott:

Előző azonosító: Új részlet
RÉSZLETSZINTŰ ELŐÍRÁSOK:

Növedékesítés éve: 2013

Helység: 5555 Biatorbágy Tag: 61 Részlet: A Ügyszám/Hatályos: XIV-G-010/16834/1/2013 Oldal:

Gazdálkodó: 1009999 Rendezetlen gazdálkodási viszony

Illetékes: Pest Megyei Kormányhivatal Erd. Ig. Erdőtervezési körzet: Budai-hegyek

Részlet területe: 1,41 ha Erdészeti táj: Pilis-Budai-hegység

Eddigi véghasználat ter.: ha Natura 2000: Nem része a hálózatnak

Kötelezettség területe: ha Vadgazdálkodási egység: Iharos Vt.

Elsődleges rendeltetés: Természetvédelmi Természetesség: Kultúrerdő

További rendeltetések: Településvédelmi Üzem mód: Vágásos

Talajvédelmi Gazdálkodás korlátozása: Részleges korlátozás

Tengerszint fel. mag.: 150-250 m Védettség foka: Védett természeti terület

Fekvés: Változó Erdőrezervátum típusa:

Domborzat: Árok, vízmosás, szurdok, vápa Keletkezés: Ismeretlen (talált erdő)

Lejtés: Változó Utolsó használat éve:

Termőhelytípus-változat: KTT-TVFLN-FV-SE-V Utolsó használat módja:

Záródás minősítése: Megfelelő, zárt

ÁLLOMÁNYLEÍRÁS

Sorsz.	Szintek	Fafaj neve	Eredet	Elegy arány (%)	Elegy. módja	Átlag kor (év)	Átlag mag. (m)	Átlag atm. (cm)	Fto	Záródás (%)	Körlet (m ² /ha)	Folyónövedék (m ³ /ha/év)	Fakészlet (m ³ /ha)	Felvétel módja
1	Felső	Akác	SG	91	FF	50	17	21	5	72	15,0	2,3	145	FT
2	Felső	Mezei szil	M	3	SZ	50	14	14	5	72	0,9	0,4	7	FT
3	Felső	Fehér fűz	ST	6	SZ	50	15	21	6	72	1,4	0,3	10	FT
Összesen											17,3	3,0	162	

Egyéb fafajok a részletben:

FAKITERMELESI TERV

Sorszám	Fafaj jele	Vágás- érettségi kor	Sürg.: 2		Sürg.:		Sürg.:	
			Érint.t.(ha): 1,37	H. mód: TRV	Érint.t.(ha):	H. mód:	Érint.t.(ha):	H. mód:
		Év	Erély (%)	m ³ /ér.ter.	Erély (%)	m ³ /ér.ter.	Erély (%)	m ³ /ér.ter.
1	A	45	100	204				
2	MSZ	90						
3	FFÜ	45	100	14				
Összesen				218				

ERDŐSÍTÉSI TERV

Terület (ha):	1,37
Jelleg:	TRVF
1. vált. mód:	TFSARJ
Erdősítés célállománya:	A
Erdősítés elegyfajjai:	
2. vált. mód:	MEST
Erdősítés célállománya:	K-E
Erdősítés elegyfajjai:	
Választott:	

Előző azonosító: Új részlet

Növedékesítés éve: 2013

RÉSZLETSSZINTŰ ELŐÍRÁSOK: Változatos termőhely. Elszórtan fűzek, CSNY, KD. Vegyes záródású állomány. Az erdőben forrás és lépcső.

TERMÉSZETVÉDELMI RÉSZÉRŐL: Helyi védett terület.

Helység: 5555 Biatorbágy Tag: 149 Részlet: C Ügyszám/Hatályos: XIV-G-010/16834/1/2013 Oldal:

Gazdálkodó: 1009999 Rendezetlen gazdálkodási viszony

Illetékes: Pest Megyei Kormányhivatal Erd. Ig.

Erdőtervezési körzet: Budai-hegyek

Részlet területe: 0,83 ha

Erdészeti táj: Pilis-Budai-hegység

Eddigi véghasználat ter.: ha

Natura 2000: Nem része a hálózatnak

Kötelezettség területe: ha

Vadgazdálkodási egység: Pilisi Parkerdő Zrt.

Elsődleges rendeltetés: Faanyagtermelő

Természetesség:

Kultúrerdő

További rendeltetések:

Üzem mód:

Vágásos

Gazdálkodás korlátozása:

Nincs korlátozás

Védettség foka:

Nem védett terület

Tengerszint fel. mag.: 150-250 m

Erdőrezervátum típusa:

Fekvés: Észak-nyugati oldal

Keletkezés:

Domborzat: Hegy-, domb-, buckaoldal

Utolsó használat éve:

Lejtés: 15-20°

Utolsó használat módja:

Termőhelytípus-változat: KTT-TVFLN-BFÖLD-KMÉ-V

Záródás minősítése: Megfelelő, zárt

ÁLLOMÁNYLEÍRÁS

Sorsz.	Szintek	Fajaj neve	Eredet	Elegy arány (%)	Elegy. módja	Átlag kor (év)	Átlag mag. (m)	Átlag atm. (cm)	Fto	Záródás (%)	Körlap (m ² /ha)	Folyónövedék (m ³ /ha/év)	Fakészlet (m ³ /ha)	Felvétel módja
1	Felső	Akác	SG	50	FF	47	9	11	6	73	6,3	0,5	34	FT
2	Felső	Akác	ST	50	SZ	47	9	11	6	73	6,3	0,5	34	FT
Összesen											12,6	1,0	68	

Egyéb fajok a részletben:

FAKITERMELESI TERV

Sorszám	Fajaj jele	Vágás- érettségi kor	Sürg.:		Sürg.:		Sürg.:	
			Érint.t.(ha):	H. mód:	Érint.t.(ha):	H. mód:	Érint.t.(ha):	H. mód:
		Év	Erély (%)	m ³ /ér.ter.	Erély (%)	m ³ /ér.ter.	Erély (%)	m ³ /ér.ter.
1	A	50						
2	A	50						
Összesen								

ERDŐSÍTÉSI TERV

Terület (ha):
Jelleg:
1. vált. mód:
Erdősítés célállománya:
Erdősítés elegyfajjai:
2. vált. mód:
Erdősítés célállománya:
Erdősítés elegyfajjai:
Választott:

Előző azonosító: Új részlet
RÉSZLETSZINTŰ ELŐÍRÁSOK:

Növedékesítés éve: 2013

Helység: 5555 Biatorbágy Tag: 157 Részlet: L Ügyszám/Hatályos: XIV-G-010/16834/1/2013 Oldal:

Gazdálkodó: 1012787 Fábíánné Pammer Katalin

Illetékes: Pest Megyei Kormányhivatal Erd. Ig.

Erdőtervezési körzet: Budai-hegyek

Részlet területe: 9,05 ha

Erdészeti táj: Dunazugi-Velencei-medencék

Eddigi véghasználat ter.: ha

Natura 2000: Nem része a hálózatnak

Kötelezettség területe: ha

Vadgazdálkodási egység: Iharos Vt.

Elsődleges rendeltetés: Faanyagtermelő

Természetesség: Kultúrerdő

További rendeltetések:

Üzem mód: Vágásos

Gazdálkodás korlátozása: Nincs korlátozás

Tengerszint fel. mag.: 150 m alatti, nem ártéri

Védettség foka: Nem védett terület

Fekvés: Nyugati oldal

Erdőrezervátum típusa:

Domborzat: Hegy-, domb-, buckaoldal

Keletkezés: Felújításpótló csereerdősítés

Lejtés: 5-10°

Utolsó használat éve:

Termőhelytípus-változat: ESZTY-TVFLN-RCS-KMÉ-V

Utolsó használat módja:

Záródás minősítése: Megfelelő, zárt

ÁLLOMÁNYLEÍRÁS

Sorsz.	Szintek	Fafaj neve	Eredet	Elegy arány (%)	Elegy. módja	Átlag kor (év)	Átlag mag. (m)	Átlag átm. (cm)	Fto	Záródás (%)	Körlap (m ² /ha)	Folyónövedék (m ³ /ha/év)	Fakészlet (m ³ /ha)	Felvétel módja
1	Felső	Akác	M	100	FF	11	2	4	6	100		1,9	18	FT
Összesen												1,9	18	

Egyéb fafajok a részletben:

FAKITERMELESI TERV

Sorszám	Fafaj jele	Vágás- érettségi kor	Sürg.:	3	Sürg.:	Sürg.:	
			Érint.t.(ha):	9,05	Érint.t.(ha):	Érint.t.(ha):	
			H. mód:	TI	H. mód:	H. mód:	
			Év	Érely (%)	m ³ /ér.ter.	Érely (%)	m ³ /ér.ter.
1	A	35	22	36			
Összesen				36			

ERDŐSÍTÉSI TERV

Terület (ha):
Jelleg:
1. vált. mód:
Erdősítés célállománya:
Erdősítés elegyfajjai:
2. vált. mód:
Erdősítés célállománya:
Erdősítés elegyfajjai:
Választott:

Előző azonosító: Biatorbágy 157 L

Növedékesítés éve: 2013

RÉSZLETSZINTŰ ELŐÍRÁSOK:

Helység: 5555 Biatorbágy Tag: 157 Részlet: M Ügyszám/Hatályos: XIV-G-010/16834/1/2013 Oldal:

Gazdálkodó: 1012787 Fábíánné Pammer Katalin

Illetékes: Pest Megyei Kormányhivatal Erd. Ig. Erdőtervezési körzet: Budai-hegyek

Részlet területe: 1,00 ha Erdészeti táj: Dunazugi-Velencei-medencék

Eddigi véghasználat ter.: ha Natura 2000: Nem része a hálózatnak

Kötelezettség területe: ha Vadgazdálkodási egység: Iharos Vt.

Elsődleges rendeltetés: Faanyagtermelő Természetesség: Kultúrerdő

További rendeltetések: Üzem mód: Vágásos

Gazdálkodás korlátozása: Nincs korlátozás

Tengerszint fel. mag.: 150 m alatti, nem ártéri Védettség foka: Nem védett terület

Fekvés: Észak-nyugati oldal Erdőrezervátum típusa:

Domborzat: Hegy-, domb-, buckaoldal Keletkezés: Felújításpótló csereerdősítés

Lejtés: 2,5-5° Utolsó használat éve:

Termőhelytípus-változat: ESZTY-TVFLN-RETIE-KMÉ-V Utolsó használat módja:

Záródás minősítése: Megfelelő, zárt

ÁLLOMÁNYLEÍRÁS

Sorsz.	Szintek	Fajaj neve	Eredet	Elegy arány (%)	Elegy. módja	Átlag kor (év)	Átlag mag. (m)	Átlag atm. (cm)	Fto	Záródás (%)	Körlap (m ² /ha)	Folyónövedék (m ³ /ha/év)	Fakészlet (m ³ /ha)	Felvétel módja
1	Felső	Akác	M	100	FF	11	4	4	6	100		2,3	19	FT
Összesen												2,3	19	

Egyéb fajok a részletben:

FAKITERMELESI TERV

Sorszám	Fajaj jele	Vágás- érettségi kor	Sürg.:		Sürg.:		Sürg.:	
			Érint.t.(ha):	H. mód:	Érint.t.(ha):	H. mód:	Érint.t.(ha):	H. mód:
		Év	Erély (%)	m ³ /ér.ter.	Erély (%)	m ³ /ér.ter.	Erély (%)	m ³ /ér.ter.
1	A	35						
Összesen								

ERDŐSÍTÉSI TERV

Terület (ha):
Jelleg:
1. vált. mód:
Erdősítés célállománya:
Erdősítés elegyfajjai:
2. vált. mód:
Erdősítés célállománya:
Erdősítés elegyfajjai:
Választott:

Előző azonosító: Biatorbágy 157 M

Növedékesítés éve: 2013

RÉSZLETSZINTŰ ELŐÍRÁSOK:

--

Helység: 5555 Biatorbágy Tag: 157 Részlet: 0 Ügyszám/Hatályos: XIV-G-010/16834/1/2013 Oldal:

Gazdálkodó: 1009999 Rendezetlen gazdálkodási viszony

Illetékes: Pest Megyei Kormányhivatal Erd. Ig.

Erdőtervezési körzet: Budai-hegyek

Részlet területe: 0,03 ha

Erdészeti táj: Dunazugi-Velencei-medencék

Eddigi véghasználat ter.: ha

Natura 2000:

Kötelezettség területe: 0,03 ha

Vadgazdálkodási egység: Iharos Vt.

Elsődleges rendeltetés: Faanyagtermelő

Természetesség: Származék erdő

További rendeltetések:

Üzem mód: Vágásos

Tengerszint fel. mag.: 150-250 m

Gazdálkodás korlátozása: Nincs korlátozás

Fekvés: Nem ártéri sík

Védettség foka: Nem védett terület

Domborzat: Sík (lapály)

Erdőrezervátum típusa:

Lejtés: Sík és hullámos

Keletkezés: Erdőtelepítés

Termőhelytípus-változat: ESZTY-TVFLN-RCS-KMÉ-V

Utolsó használat éve:

Záródás minősítése: Felújítandó üres vágásterület

Utolsó használat módja:

ÁLLOMÁNYLEÍRÁS

Sorsz.	Szintek	Fajaj neve	Eredet	Elegy arány (%)	Elegy. módja	Átlag kor (év)	Átlag mag. (m)	Átlag atm. (cm)	Fto	Záródás (%)	Körlap (m ² /ha)	Folyónövedék (m ³ /ha/év)	Fakészlet (m ³ /ha)	Felvétel módja
1	Felső	Felújítandó üres vágás		100		0	0	0		0				

Összesen

Egyéb fajajok a részletben:

FAKITERMELESI TERV

Sorszám	Fajaj jele	Vágás- érettségi kor	Sürg.:		Sürg.:		Sürg.:	
			Érint.t.(ha):	H. mód:	Érint.t.(ha):	H. mód:	Érint.t.(ha):	H. mód:
		Év	Erély (%)	m ³ /ér.ter.	Erély (%)	m ³ /ér.ter.	Erély (%)	m ³ /ér.ter.
1	ÜV							

Összesen

ERDŐSÍTÉSI TERV

Terület (ha):	0,03
Jelleg:	TEL
1. vált. mód:	MEST
Erdősítés célállománya:	EKL
Erdősítés elegyfajjai:	
2. vált. mód:	
Erdősítés célállománya:	
Erdősítés elegyfajjai:	
Választott:	1. változat

Előző azonosító: új részlet
RÉSZLETSZINTŰ ELŐÍRÁSOK:

Növedékesítés éve: 2008

Helység: 5555 Biatorbágy Tag: 157 Részlet: S Ügyszám/Hatályos: XIV-G-010/16834/1/2013 Oldal:

Gazdálkodó: 1009999 Rendezetlen gazdálkodási viszony

Illetékes: Pest Megyei Kormányhivatal Erd. Ig. Erdőtervezési körzet: Budai-hegyek

Részlet területe: 0,03 ha Erdészeti táj: Dunazugi-Velencei-medencék

Eddigi véghasználat ter.: ha Natura 2000:

Kötelezettség területe: 0,03 ha Vadgazdálkodási egység: Iharos Vt.

Elsődleges rendeltetés: Faanyagtermelő Természetesség: Származék erdő

További rendeltetések: Üzem mód: Vágásos

Tengerszint fel. mag.: 150-250 m Gazdálkodás korlátozása: Nincs korlátozás

Fekvés: Nem ártéri sík Védettség foka: Nem védett terület

Domborzat: Sík (lapály) Erdőrezervátum típusa:

Lejtés: Sík és hullámos Keletkezés: Felújításpótló csereerdősítés

Termőhelytípus-változat: ESZTY-TVFLN-RCS-KMÉ-V Utolsó használat éve:

Záródás minősítése: Felújítandó üres vágásterület Utolsó használat módja:

ÁLLOMÁNYLEÍRÁS

Sorsz.	Szintek	Fajaj neve	Eredet	Elegy arány (%)	Elegy. módja	Átlag kor (év)	Átlag mag. (m)	Átlag atm. (cm)	Fto	Záródás (%)	Körlap (m ² /ha)	Folyónövedék (m ³ /ha/év)	Fakészlet (m ³ /ha)	Felvétel módja
1	Felső	Felújítandó üres vágás		100		0	0	0		0				
Összesen														

Egyéb fajok a részletben:

FAKITERMELESI TERV

Sorszám	Fajaj jele	Vágás-érettségi kor	Sürg.:		Sürg.:		Sürg.:	
			Érint.t.(ha):	H. mód:	Érint.t.(ha):	H. mód:	Érint.t.(ha):	H. mód:
		Év	Erély (%)	m ³ /ér.ter.	Erély (%)	m ³ /ér.ter.	Erély (%)	m ³ /ér.ter.
1	ÜV	60						
Összesen								

ERDŐSÍTÉSI TERV

Terület (ha):	0,03
Jelleg:	TEL
1. vált. mód:	MEST
Erdősítés célállománya:	EKL
Erdősítés elegyfajjai:	
2. vált. mód:	
Erdősítés célállománya:	
Erdősítés elegyfajjai:	
Választott:	1. változat

Előző azonosító: új részlet
RÉSZLETSZINTŰ ELŐÍRÁSOK:

Növedékesítés éve: 2010

Helység: 5555 Biatorbágy Tag: 161 Részlet: A Ügyszám/Hatályos: XIV-G-010/16834/1/2013 Oldal:

Gazdálkodó: 1009999 Rendezetlen gazdálkodási viszony

Illetékes: Pest Megyei Kormányhivatal Erd. Ig. Erdőtervezési körzet: Budai-hegyek

Részlet területe: 1,08 ha Erdészeti táj: Dunazugi-Velencei-medencék

Eddigi véghasználat ter.: ha Natura 2000: Nem része a hálózatnak

Kötelezettség területe: ha Vadgazdálkodási egység: Iharos Vt.

Elsődleges rendeltetés: Talajvédelmi Természetesség: Kultúrerdő

További rendeltetések: Faanyagtermelő Üzem mód: Vágásos

Gazdálkodás korlátozása: Részleges korlátozás

Tengerszint fel. mag.: 150-250 m Védettség foka: Nem védett terület

Fekvés: Dél-nyugati oldal Erdőrezervátum típusa:

Domborzat: Hegy-, domb-, buckaoldal Keletkezés:

Lejtés: Változó Utolsó használat éve:

Termőhelytípus-változat: KTT-TVFLN-RBE-SE-H Utolsó használat módja:

Záródás minősítése: Megfelelő, zárt

ÁLLOMÁNYLEÍRÁS

Sorsz.	Szintek	Faj neve	Eredet	Elegy arány (%)	Elegy. módja	Átlag kor (év)	Átlag mag. (m)	Átlag atm. (cm)	Fto	Záródás (%)	Körlap (m ² /ha)	Folyónövedék (m ³ /ha/év)	Fakészlet (m ³ /ha)	Felvétel módja
1	Felső	Akác	SG	100	FF	32	11	16	6	85	15,5	3,7	100	FT
Összesen											15,5	3,7	100	

Egyéb fajok a részletben:

FAKITERMELESI TERV

Sorszám	Faj neve	Vágás- érettségi kor	Sürg.:		Sürg.:		Sürg.:	
			Érint.t.(ha):	H. mód:	Érint.t.(ha):	H. mód:	Érint.t.(ha):	H. mód:
		Év	Érély (%)	m ³ /ér.ter.	Érély (%)	m ³ /ér.ter.	Érély (%)	m ³ /ér.ter.
1	A	45						
Összesen								

ERDŐSÍTÉSI TERV

Terület (ha):
Jelleg:
1. vált. mód:
Erdősítés célállománya:
Erdősítés elegyfajjai:
2. vált. mód:
Erdősítés célállománya:
Erdősítés elegyfajjai:
Választott:

Előző azonosító: Biatorbágy 161 A

Növedékesítés éve: 2013

RÉSZLET SZINTŰ ELŐÍRÁSOK: Falu végi szeméttlerakó és falopó hely. Vegyes kor és méretek.

Helység: 5555 Biatorbágy Tag: 168 Részlet: A Ügyszám/Hatályos: XIV-G-010/16834/1/2013 Oldal:

Gazdálkodó: 1020668 Molnár Tibor

Illetékes: Pest Megyei Kormányhivatal Erd. Ig.

Erdőtervezési körzet: Budai-hegyek

Részlet területe: 1,52 ha

Erdészeti táj: Pilis-Budai-hegység

Eddigi véghasználat ter.: ha

Natura 2000: Nem része a hálózatnak

Kötelezettség területe: ha

Vadgazdálkodási egység: Iharos Vt.

Elsődleges rendeltetés: Településvédelmi

Természetesség: Származék erdő

További rendeltetések:

Üzem mód: Vágásos

Gazdálkodás korlátozása: Részleges korlátozás

Tengerszint fel. mag.: 150-250 m

Védettség foka: Nem védett terület

Fekvés: Észak-keleti oldal

Erdőrezervátum típusa:

Domborzat: Hegy-, domb-, buckaoldal

Keletkezés:

Lejtés: 25-30°

Utolsó használat éve:

Termőhelytípus-változat: KTT-TVFLN-RE-SE-V

Utolsó használat módja:

Záródás minősítése: Természetes záródáshiány

ÁLLOMÁNYLEÍRÁS

Sorsz.	Szintek	Fajaj neve	Eredet	Elegy arány (%)	Elegy. módja	Átlag kor (év)	Átlag mag. (m)	Átlag atm. (cm)	Fto	Záródás (%)	Körlet (m ² /ha)	Folyónövedék (m ³ /ha/év)	Fakészlet (m ³ /ha)	Felvétel módja
1	Felső	Mezei juhar	ST	68	FF	67	7	17	6	44	7,3	0,1	28	FT
2	Felső	Mezei szil	ST	22	CS	67	7	15	6	44	1,8	0,1	10	FT
3	Felső	Csertölgy	ST	10	SZ	67	7	15	6	44	0,7		3	FT
4	Alsó	Mezei szil	M	79	CS	22	3	5	6	39	1,4	0,5	11	FT
5	Alsó	Madárcseresznye	M	21	CS	27	4	5	6	39	0,5	0,4	4	FT
Összesen											11,7	1,1	56	

Egyéb fajajok a részletben:

FAKITERMELESI TERV

Sorszám	Fajaj jele	Vágás- érettségi kor	Sürg.:		Sürg.:		Sürg.:	
			Érint.t.(ha):	H. mód:	Érint.t.(ha):	H. mód:	Érint.t.(ha):	H. mód:
		Év	Erély (%)	m ³ /ér.ter.	Erély (%)	m ³ /ér.ter.	Erély (%)	m ³ /ér.ter.
1	MJ	90						
2	MSZ	90						
3	CS	90						
4	MSZ	45						
5	CSNY	50						
Összesen								

ERDŐSÍTÉSI TERV

Terület (ha):
Jelleg:
1. vált. mód:
Erdősítés célállománya:
Erdősítés elegyfajjai:
2. vált. mód:
Erdősítés célállománya:
Erdősítés elegyfajjai:
Választott:

Előző azonosító: Biatorbágy 16 E

Növedékesítés éve: 2013

RÉSZLETSSZINTŰ ELŐÍRÁSOK: Cserje:FBD Lágyszárú: Mel. uni., Brach. pinn.

E térkép az 1999. évi LXXVI. törvény alapján szerzői jogi védelem alatt áll, ezért csak a készítő hozzájárulásával szabad bármilyen formában felhasználni.

2014. január 10. Kiadta:

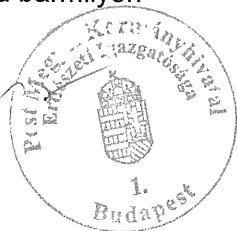

Erdészeti nyilvántartási térképkivágat
M=1:10000

Helység: Biatorbágy

Szelvénytűszám: 65-314

Ezt a hivatalos térképmásolatot kiadta:

Pest Megyei Kormányhivatal

Erdészeti Igazgatósága



E térkép az 1999. évi LXXVI. törvény alapján szerzői jogi védelem alatt áll, ezért csak a készítő hozzájárulásával szabad bármilyen formában felhasználni.

2014. január 10. Kiadta:

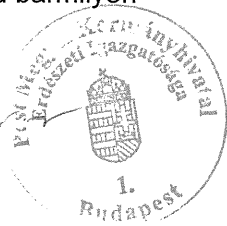

Erdészeti nyilvántartási térképvázlat
M=1:10000

Helység: Biatorbágy

Szelvényszám: 65-321

Ezt a hivatalos térképmásolatot kiadta:

Pest Megyei Kormányhivatal

Erdészeti Igazgatósága

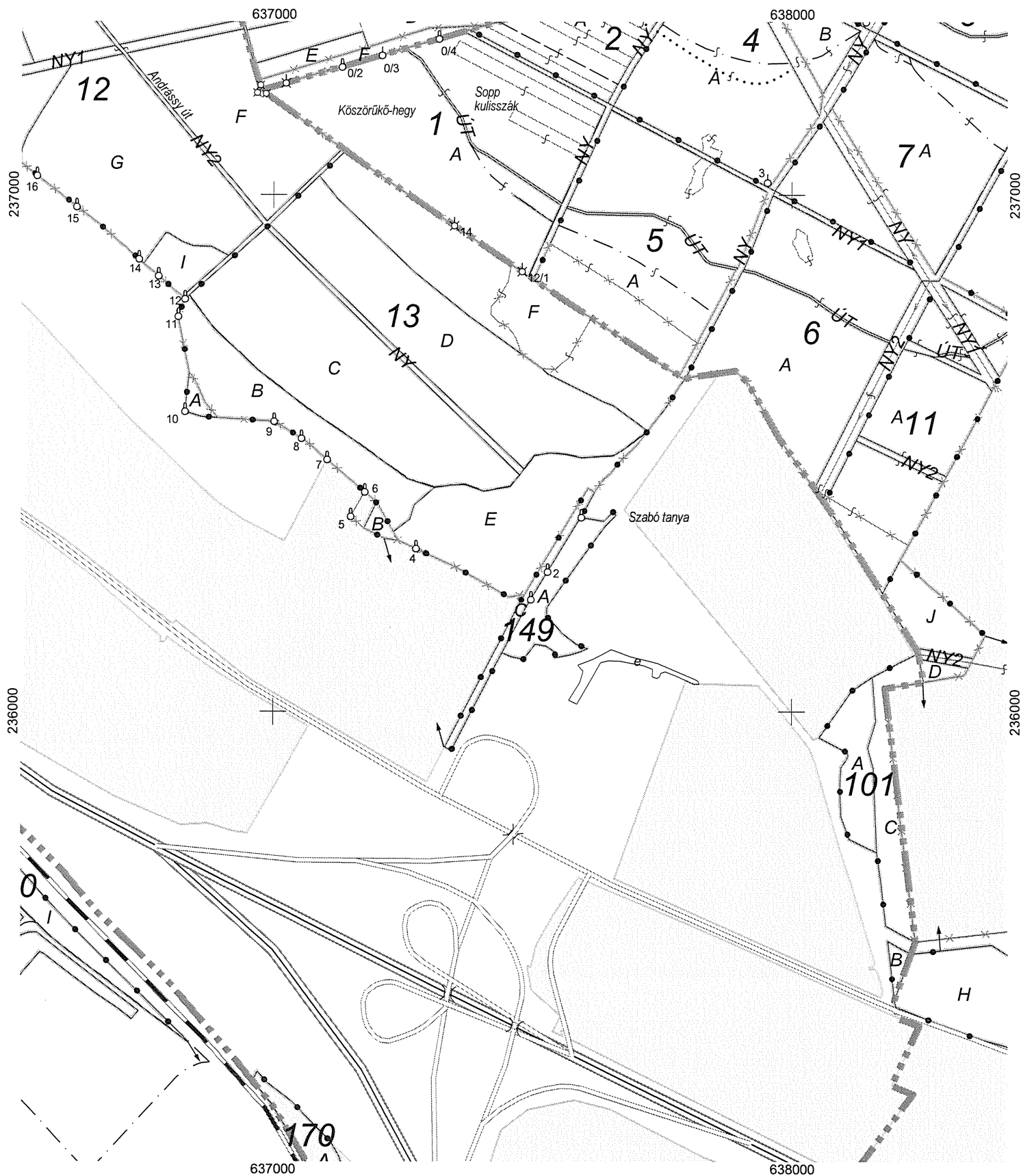

E térkép az 1999. évi LXXVI. törvény alapján szerzői jogi védelem alatt áll, ezért csak a készítő hozzájárulásával szabad bármilyen formában felhasználni.

2014. január 10. Kiadta:

Baba



Erdészeti nyilvántartási térképvázlat
M=1:10000
Helység: Biatorbágy
Szelvényszám: 65-312
Ezt a hivatalos térképmásolatot kiadta:
Pest Megyei Kormányhivatal
Erdészeti Igazgatósága

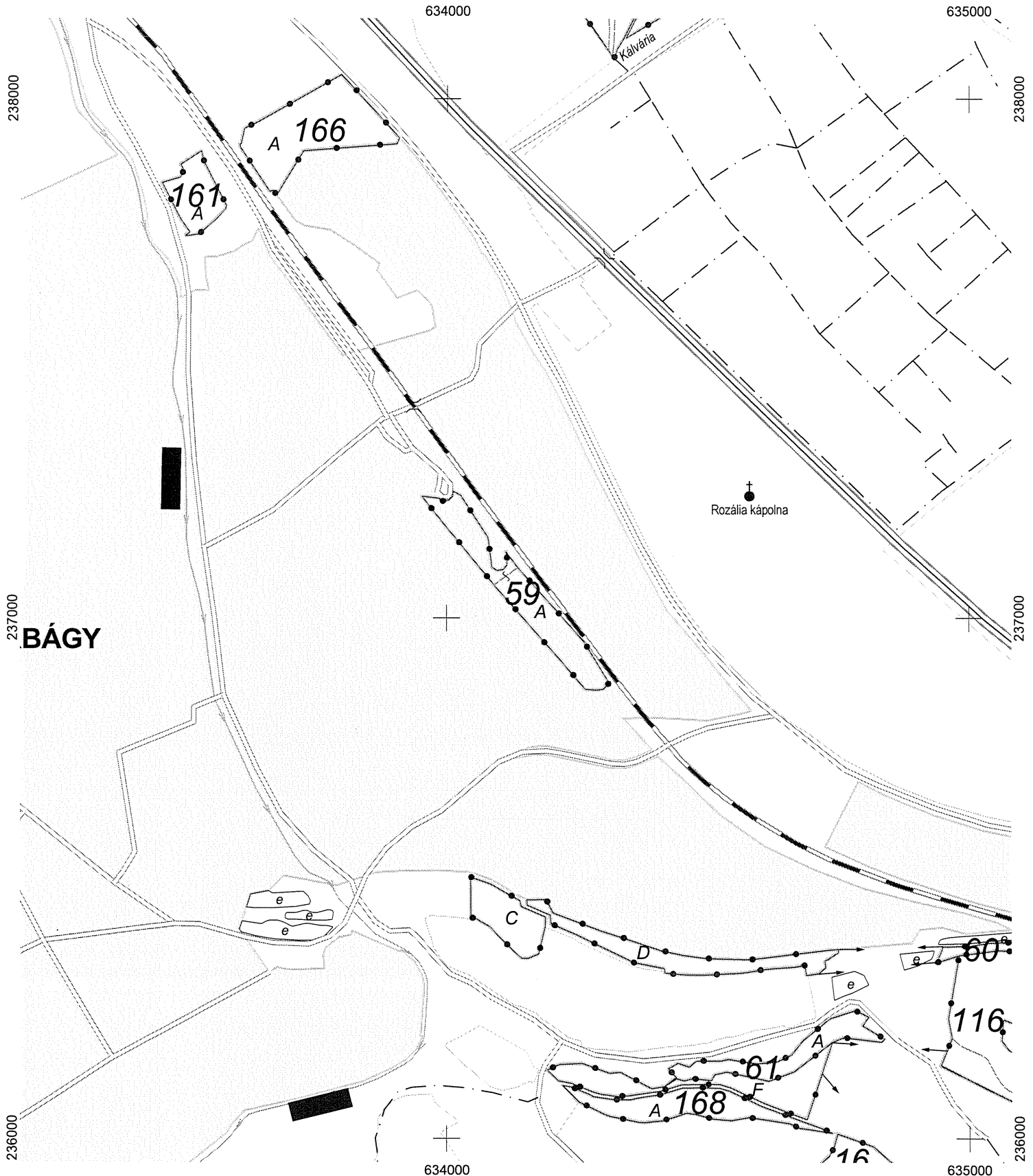

E térkép az 1999. évi LXXVI. törvény alapján szerzői jogi védelem alatt áll, ezért csak a készítő hozzájárulásával szabad bármilyen formában felhasználni.

2014. január 10. Kiadta: *B. L.*



Erdészeti nyilvántartási térképkivágat
M=1:10000
Helység: Biatorbágy
Szelvénytám: 65-312
Ezt a hivatalos térképmásolatot kiadta:
Pest Megyei Kormányhivatal
Erdészeti Igazgatósága

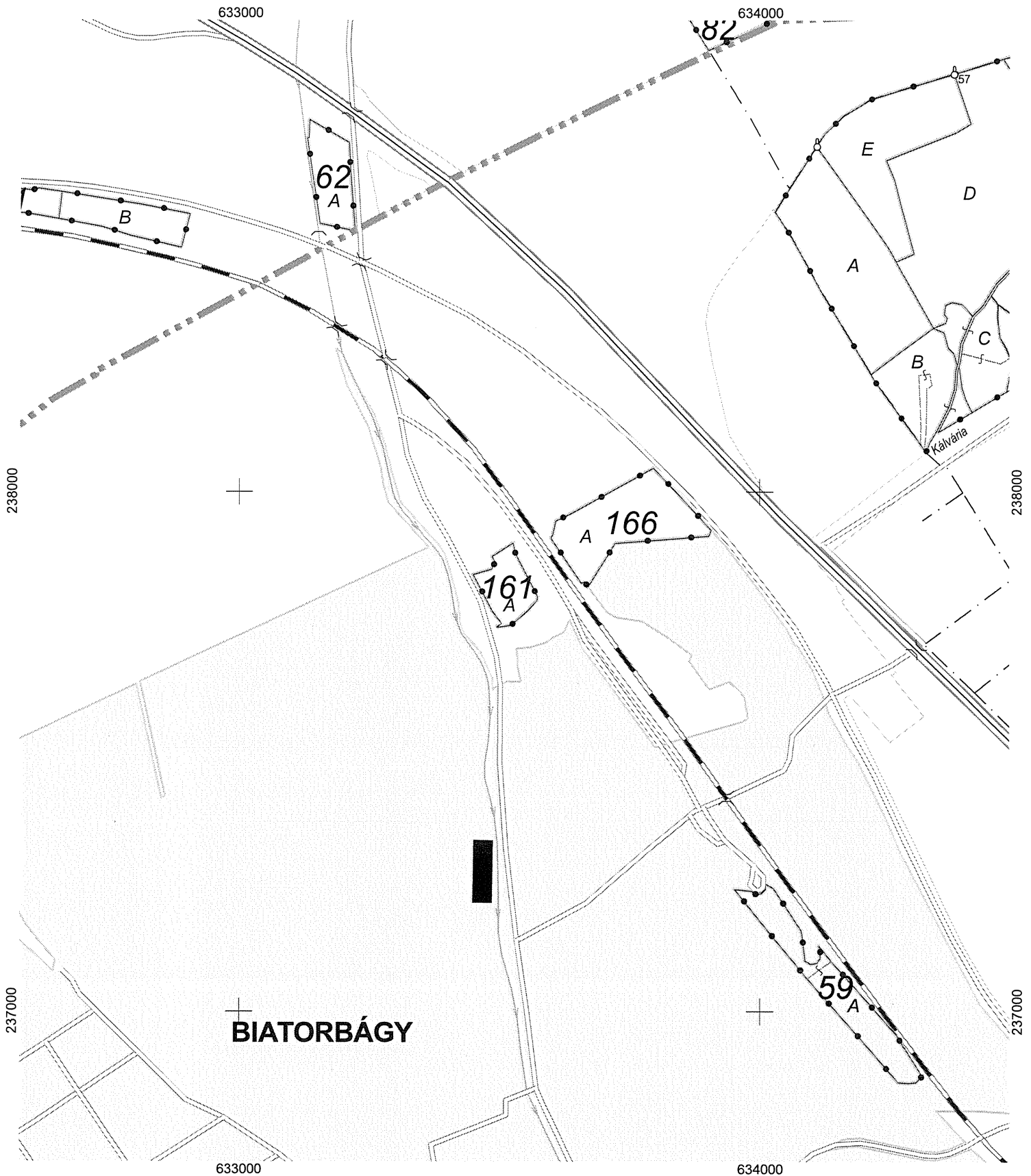

E térkép az 1999. évi LXXVI. törvény alapján szerzői jogi védelem alatt áll, ezért csak a készítő hozzájárulásával szabad bármilyen formában felhasználni.

2014. január 10. Kiadta: *Balogh*

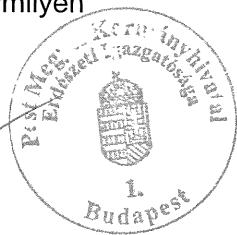

Erdészeti nyilvántartási térképvázlat
M=1:10000
Helység: Biatorbágy
Szelvényszám: 65-312
Ezt a hivatalos térképmásolatot kiadta:
Pest Megyei Kormányhivatal
Erdészeti Igazgatósága

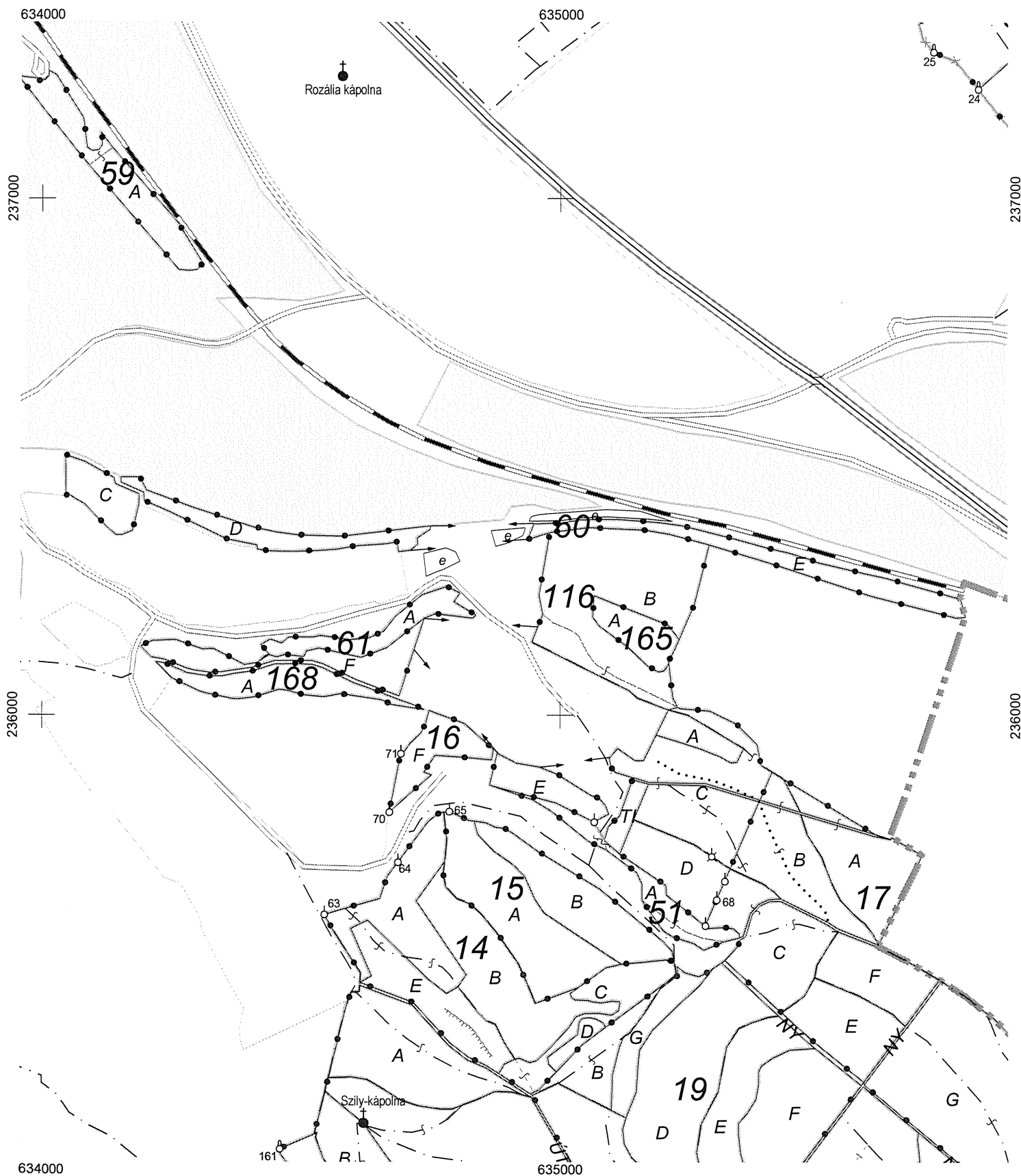

K ó d j e g y z é k, j e l k u l c s

Elsődleges és További rendeltetés	
Rövidítése:	Jelentése:
TV	Természetvédelmi
TAV	Talajvédelmi
MVE	Mezővédő
HON	Honvédelmi
HAT	Határrendészeti-nemzetbiztonsági
VÍZ	Vízvédelmi
GÁT	Partvédelmi
VGA	Vízgazdálkodási
TLV	Településvédelmi
TÁJ	Tájképvédelmi
MŰV	Műtárgyvédelmi
GÉN	Erdészeti génrezervátum
ÖRV	Örökségvédelmi
BA	Bányászati
NAT	Natura 2000
ARB	Erdészeti arborétum
FT	Faanyagtermelő
SZA	Szaporítóanyag-termelő
VK	Vadaskert
GOM	Földalatti gomba termelő
GYE	Gyógyerdő
PA	Parkerdő
TAN	Tanerdő
KÍ	Kísérleti
VP	Vadspark
FAÜ	Faültetvény
Tengerszint feletti magasság (Tengerszint fel. mag.)	
Rövidítése:	Jelentése:
HUTÉR	Hullámtér (ártér)
-150	150 m alatti, nem ártéri
200	150-250 m
300	250-350 m
400	350-450 m
500	450-550 m
600	550-650 m
700	650-750 m
750-	750 m feletti
KÜTÉR	Kültér (ártér)
Fekvés	
Rövidítése:	Jelentése:
<i>Nem ártér esetén:</i>	
SÍK	Nem ártéri sík
É	Északi oldal
ÉK	Észak-keleti oldal
K	Keleti oldal
DK	Dél-keleti oldal
D	Déli oldal
DNY	Dél-nyugati oldal
NY	Nyugati oldal
ÉNY	Észak-nyugati oldal
VÁLT	Változó
<i>Tsz. feletti mag. = HUTÉR v. KÜTÉR</i>	
NMÉ	Nagyon mély fekvés
MÉ	Mély fekvés
KMÉ	Középmély fekvés
KMA	Középmagas fekvés
MA	Magas fekvés
Domborzat	
Rövidítése:	Jelentése:
SÍK	Sík (lapály)
ÁVM	Árok, vízmosás, szurdok, vápa
MÉT	Mélyedés, teknő, töbör
VHL	Völgy, hegyláb, buckaköz
OLD	Hegy-, domb-, buckaoldal
TETŐ	Hegy-, domb-, buckatető, hegyhát, gerinc
FEN	Fennsík
LEPI	Lejtőpihenő
VÁLT	Változó

Lejtés	
Rövidítése:	Jelentése:
SÍK	Sík és hullámos
5°	2,5- 5°
10°	5-10°
15°	10-15°
20°	15-20°
25°	20-25°
30°	25-30°
30°-	30°-nál meredekebb
VÁLT	Változó
Termőhelytípus-változat (öt elem kötőjelekkel összefűzve)	
Klíma (első elem)	
Rövidítése:	Jelentése:
B	Bükkös klíma
GYT	Gyertyános tölgyes klíma
KTT	Kocsánytalan tölgyes, ill. cseres klíma
ESZTY	Erdősztyepp klíma
Hidrológia (második elem)	
Rövidítése:	Jelentése:
TVFLN	Többletvízhatástól független
VÁLT	Változó vízellátású
SZIV	Szívgóvízű
IDŐSZ	Időszakos vízhatású
ÁLLV	Állandó vízhatású
FELSZ	Felszínig nedves
VÍZB	Vízzel borított
Genetikai talajtípus (harmadik elem)	
Rövidítése:	Jelentése:
Váztalaj (VAZ)	
SZV	Sziklás, köves váztalaj
KV	Kavicsos váztalaj
FV	Földes váztalaj
FH	Futóhomok
HH	Humuszos homok
Lejtőhordalék- és öntéstalaj (LHÖ)	
NYÓ	Nyers öntéstalaj
HÖ	Humuszos öntéstalaj
LH	Lejtőhordalék talaj
Közethatású (sötét színű) erdőtalaj (KHT)	
HK	Humuszkarbonát talaj
RE	Rendzina talaj
ER	Erubáz, fekete nyirok talaj
RA	Ranker talaj
CSERI	Cseri talajok
Barna erdőtalaj (BE)	
SBE	Savanyú nem podzolos barna erdőtalaj
PBE	Podzolos barna erdőtalaj
ABE	Agyagbemosódásos barna erdőtalaj
PGBE	Pseudoglejes barna erdőtalaj
BFÖLD	Barna föld (Ramann-féle barna erdőtalaj)
RBE	Rozsdabarna erdőtalaj
KBE	Kovárványos barna erdőtalaj
CSBE	Csernozjom barna erdőtalaj
KMBE	Karbonátmaradványos barna erdőtalaj
Csernozjom talaj (CS)	
KCS	Kilúgozott csernozjom talaj
MLCS	Mészlepedékes csernozjom talaj
RCS	Réti csernozjom
ÖCS	Öntés csernozjom talaj
CSJH	Csernozjom jellegű homoktalaj és kombináció
Szikes talaj (SZIK)	
SZK	Szoloncás talaj
SZK SZC	Szoloncás-szolonyec talaj
RSZC	Réti szolonyec talaj
SZRSZC	Sztyeppesedő réti szolonyec
MSZIK	Másodlagos szikes talaj
Réti talaj (R)	
R	Típusos réti talaj
SZKR	Szoloncásos réti talaj
SZCR	Szolonyeces réti talaj
ÖR	Öntés réti talaj

K ó d j e g y z é k, j e l k u l c s

Genetikai talajtípus (harmadik elem) – folytatás -			
Rövidítése:	Jelentése:		
LR	Lápos réti (öntés) talaj		
CSR	Csernozjom réti talajok		
Láptalaj (LAP)			
ML	Mohaláp talaj		
RL	Rétláp (síkláp) talaj		
Mocsári és ártéri erdőtalaj (MOAE)			
RETIE	Réti erdőtalaj		
ÖE	Öntés erdőtalaj		
LHE	Lejtőhordalék erdőtalaj		
Mesterséges talajképződmény (MEST)			
MEST	Mesterséges talajképződmény		
Termőréteg vastagság (negyedik elem)			
Rövidítése:	Jelentése:	B, GYT klíma	KTT, ESZTY klíma
ISE	Igen sekély	0-20 cm	0-40 cm
SE	Sekély	20-40 cm	40-60 cm
KMÉ	Közepes mélységű	40-60 cm	60-90 cm
MÉ	Mély	60-100 cm	90-140 cm
IMÉ	Igen mély	100-	140-
Fizikai talajféleség (ötödik elem)			
Rövidítése:	Jelentése:		
TŐ	Törmelék		
DH	Durva homok		
H	Homok		
HV	Homokos vályog		
V	Vályog		
AV	Agyagos vályog		
A	Agyag		
AH	Agyagos homok		
HA	Homokos agyag		
NA	Nehéz agyag		
KT	Kotu, tőzeg		
Záródás minősítés			
Rövidítése:	Jelentése:		
MEGF	Megfelelő, zárt		
ÜV	Felújítandó üres vágásterület		
BONT	Bontási záródáshiány		
TERM	Természetes záródáshiány		
ERD	Erdősítési záródáshiány (pótlás még szükséges)		
GAZD	Gazdálkodási hibából eredő záródáshiány		
KÁR	Károsítások miatt bekövetkező záródáshiány		
TULTA	Túltartott erdők záródáshiánya		
Természetesség			
Rövidítése:	Jelentése:		
TERM	Természetes erdő		
TSZERÚ	Természeteszerű erdő		
SZARM	Származék erdő		
ÁTM	Átmeneti erdő		
KULTUR	Kultúrerdő		
FAÜLT	Faültetvény		
Üzem mód			
Rövidítése:	Jelentése:		
VÁG	Vágásos		
SZÁL	Szálaló		
FANE	Faanyagtermelést nem szolgáló		
ÁTAL	Átalakító		
Gazdálkodás korlátozása			
Rövidítése:	Jelentése:		
NI	Nincs korlátozás		
RE	Részleges korlátozás		
TE	Teljes korlátozás		
Védettség foka			
Rövidítése:	Jelentése:		
NV	Nem védett terület		
FV	Fokozottan védett természeti terület		
V	Védett természeti terület		
Rezervátum típusa			
Rövidítése:	Jelentése:		
M	Rezervátum magterület		
V	Rezervátum védőzóna		

Keletkezés	
Rövidítése:	Jelentése:
TEL	Erdőtelepítés
TRVF	Erdőfelújítás TRV fahasználat után
FF	Erdőfelújítás FFV-hoz kapcsolódóan
SZVF	Szállalóvágásos erdőfelújítás
FPCS	Felújításpótló csereerdősítés
TAER	Ismeretlen (talált erdő)
Szintek	
Rövidítése:	Jelentése:
FELSZ	Felső szint
ALSSZ	Alsó szint
FUSZ	Felújítási szint
HAFA	Hagyásfa
Fafaj neve, jele; Erdősítés elegyfajjai	
Rövidítése:	Jelentése:
ÜV	Felújítandó üres vágás
KST	Kocsányos tölgy
SZT	Szlavón tölgy
KTT	Kocsánytalan tölgy
MOT	Molyhos tölgy
MAT	Magyar tölgy
VT	Vörös tölgy
MT	Amerikai mocsártölgy
OT	Olasz tölgy
BIT	Bíbor (szabdaltlevelű) tölgy
ET	Egyéb tölgy fafaj
CS	Csertölgy
B	Bükk
GY	Gyertyán
KGY	Keleti gyertyán
A	Akác
RÓZA	Rózsaszín AC akác
APPA	Appalachia akác
CSÁA	Császártöltési akác
JÁSA	Jászkiséri akác
KIKA	Kiskunsági akác
NYGA	Nyírségi akác
ZALA	Zalai akác
ÜLLA	Üllői akác
SZAA	Szajki akác
VÁTA	Váti-46 akác
KCSA	Kiscsalai akác
ÓFEA	Ófehértói akác
PTVA	Pusztavacsi akác
ÓPA	Ópályi akác
AV	Egyéb vegetatív akác fajta
HJ	Hegyi juhar
KJ	Korai juhar
MJ	Mezei juhar
ZJ	Zöld juhar
EZJ	Ezüst juhar
TJ	Tatár (feketegyűrű) juhar
HSZ	Hegyi szil
MSZ	Mezei szil
VSZ	Vénic szil
TUSZ	Turkesztáni szil
ASZ	Érdeslevelű mezei (angol)szil
MK	Magas kőris
MAK	Magyar kőris
AK	Amerikai (vörös) kőris
VK	Virágos kőris
FD	Fekete dió
KD	Közönséges dió
SZD	Szürke dió
CSNY	Madárcseresznye
SM	Sajmeggy
ZSM	Zselnicemeggy
KM	Kései meggy
AL	Vadalma
KT	Vadkörte

K ó d j e g y z é k, j e l k u l c s

Fafaj neve, jele; Erdősítés elegyfajjai – folytatás –	
Rövidítése:	Jelentése:
EP	Fehér eperfa
MBE	Madárberkenye
HBE	Háziberkenye
BUBE	Budaiberkenye
LBE	Lisztesberkenye
BABE	Barkócaberkenye
DBE	Déliberkenye
SZG	Szelídgesztenye
JP	Juharlevelű platán
NYO	Nyugati ostorfa
GL	Lepényfa
JA	Japán akác
EZ	Ezüstfa
NA	Narancseper
TMO	Törökmogyoró
EKEM	Fel nem sorolt egyéb kemény lombos fafaj
KONY	Korai nyár
KÉNY	Kései nyár
ÓNY	Óriás nyár
OLNY	Olasz nyár
FNY	Francia nyár
HONY	Holland nyár
SNY	Sárvári nyár
I137	I-137 nyár
KLNY	Koltay (H-528-8) nyár
BPNY	Blanc du Poitou nyár
BLNY	BL nyár
PANY	Pannónia (H-490/3) nyár
OPNY	OP-229 nyár (Agathe-F)
IYNY	I-45/51 nyár
I1NY	I-154 nyár
I2NY	I-273 nyár
H3NY	H-328 nyár
S6NY	S-611-c nyár
TRNY	Tripló nyár
KYNY	Kopecky (H-490/4) nyár
FANY	Favorit nyár
I5NY	I 58/57 nyár
MEGY	Meggylevelű (P-275) nyár
APNY	Aprólevelű (TPC-3) nyár
KRNY	Kornik 21 nyár
SUNY	Sudár (B-132-b) nyár
LANY	Luisa Avanso nyár
FRNY	Fehér nyár
SZNY	Szürke nyár
RNY	Rezgő nyár
FTNY	Fekete nyár
TNY	Tizaháti nyár
JNY	Jegenyenyár
RONY	Rongyosi feketenyár
CSON	Csomoros feketenyár
AFKN	Ásványrárói feketenyár
HFKN	Hansági feketenyár
C3NY	Canada-3 nyár
S2NY	Adonis (S-299-3) nyár
S3NY	S-307-24 nyár
S298	S-298-8 nyár
S235	S-235-6 nyár
RANY	Raspalje nyár
UNNY	Unal nyár
BENY	Beaupré nyár
BONY	Boelare nyár
ENNY	Egyéb nemes nyár
BÉFÜ	Bédai egyenes fűz
CSFÜ	Csertai fűz
PÖFÜ	Pörbölyi fűz
I1FÜ	I-1/59 fűz
I4FÜ	I-4/59 fűz
DRFÜ	Drávamenti fűz

Fafaj neve, jele; Erdősítés elegyfajjai – folytatás –	
Rövidítése:	Jelentése:
SIFÜ	Si 2/61 fűz
SAFÜ	Sárvár-1 fűz
FFÜ	Fehér fűz
SZFÜ	Szomorúfűz
TFÜ	Törekeny fűz
KFÜ	Kecskefűz
GEFÜ	Gemenci klón keverék fűz
EFÜ	Egyéb fűzek
MÉ	Mézgás éger
HÉ	Hamvas éger
KH	Kislevelű hárs
NH	Nagylevelű hárs
EH	Ezüsthárs
NYI	Közönséges nyír
SNYI	Szörös nyír
VG	Vadgesztenye
BL	Bálványfa
ELL	Fel nem sorolt egyéb lágy lombos
EF	Erdeifenyő
SF	Simafenyő
C1EF	Cikota-1 erdeifenyő
C2EF	Cikota-2 erdeifenyő
ALEF	Alföldi erdeifenyő
POEF	Pornói erdeifenyő
ÁSEF	Ásotthalom erdeifenyő
MÁEF	Mátra erdeifenyő
ZAEF	Zalai erdeifenyő
KIEF	Kínai erdeifenyő
FF	Feketefenyő
BF	Banks fenyő
KÁFF	Káli feketefenyő
LF	Lucfenyő
NYLF	Nyirjesi lucfenyő
SZLF	Szerb luc
KLF	Keleti luc
SZIF	Szitkafenyő
SZF	Szürkefenyő
VF	Vörösfenyő és egyéb Larix fajok
DUVF	Dunántúl-1 vörösfenyő
KÖVF	Köszegi vörösfenyő
JVF	Japán vörösfenyő
ZDF	Zöld duglászfenyő
KDF	Kék duglászfenyő
JF	Jegenyefenyő
KJF	Kaukázusi jegenyefenyő
KOJF	Kolorádói jegenyefenyő
GJF	Görög jegenyefenyő
KJF	Koreai jegenyefenyő
ANJF	Andalúziai jegenyefenyő
NEJF	Nemes jegenyefenyő
HICE	Himalájai cédrus
AC	Atlasz cédrus
PAF	Páfrányfenyő
KBO	Közönséges boróka
VBO	Virginiai boróka
OC	Oregonciprus
MC	Mocsárciprus
TF	Tiszafa
KTH	Keleti tuja (Életfa)
NYTH	Nyugati tuja
EGYF	Egyéb fenyő
Eredet	
Rövidítése:	Jelentése:
M	Mag
SG	Gyökérsarj
ST	Tuskósarj
2 x 3	2m x 3m és sűrűbb hálózat (mag vagy dugvány)
3 x 3	3m x 3m hálózat (mag vagy dugvány)
3 x 4	3m x 4m hálózat (mag vagy dugvány)

K ó d j e g y z é k, j e l k u l c s

Eredet – folytatás -	
Rövidítése:	Jelentése:
4 x 4	4m x 4m hálózat (mag vagy dugvány)
4 x 5	4m x 5m hálózat (mag vagy dugvány)
5 x 5	5m x 5m hálózat (mag vagy dugvány)
5 x 6	5m x 6m és tágabb hálózat (mag vagy dugvány)
Elegyedés módja (Elegy. módja)	
Rövidítése:	Jelentése:
FF	Főfafaj
SZ	Szórt elegy
CS	Csoportos elegy (50-200 m ²)
TŐ	Tömbös elegy (200-1000 m ²)
SO	Soros, szalagszerű elegy
MO	Mozaikszerű elegy (0,1-0,5 ha)
Felvétel módja	
Rövidítése:	Jelentése:
FN	Fatérfogat nincs
TF	Törzsenkénti felvétel
KM	Körös mintavétel
SZ	Szőgyszámláló mintavétel
SK	Sávossal mintavétellel kombinált szögyszámláló felvétel
VM	Változó mintakörös eljárás (Prodan módszer)
ÁT	Törzszám meghatározáson alapuló átlagfás eljárás
EK	Egyszerű körkép mérés
FT	Fatermési táblás eljárás
EB	Egyéb eljárás és becslés
EÁ	Egyszerűsített átlagfás becslés
Sürgősség	
Rövidítése:	Jelentése:
0	Egyeztetés során elhagyott fahasználat
1	Tervidőszak első 3 évében ajánlott végrehajtani
2	Tervidőszakban ajánlott végrehajtani
3	Tervidőszak végén ajánlott végrehajtani
(1)	Tervezett, de egyeztetés során módosított sürgősségi érték
(2)	
(3)	
(4)	
Használat módja (H. mód)	
Rövidítése:	Jelentése:
EÜ	Egészségügyi termelés
TI	Tisztítás
TKGY	Törzskiválasztó gyérités
NFGY	Növedékfokozó gyérités
TRV	Tarvágás
FVB	Felújító vágás bontó vágása
FVV	Felújító vágás végvágása
SZV	Szálalóvágás jellegű kitermelés
SZÁL	Szálalás
KH	Készletgazdálkodó fahasználat
ET	Egyéb kitermelés
Erdősítés jellege (Jelleg)	
Rövidítése:	Jelentése:
TEL	Erdőtelepítés
TRVF	Erdőfelújítás tarvágás jellegű fahasználat után
FF	Erdőfelújítás fokozatos felújító vágáshoz kapcsolódóan
SZVF	Erdőfelújítás szálaló vágáshoz kapcsolódóan
ÁK	Állománykiegészítés
FPCS	Felújításpótló csereerdősítés
Erdősítés módja (1; 2 vált. mód)	
Rövidítése:	Jelentése:
TFMAG	Természetes mag eredetű erdőfelújítás
TFSARJ	Természetes sarj eredetű erdőfelújítás
TFMMK	Természetes mag eredetű erdőfelújítás mesterséges kiegészítéssel
TFSMK	Természetes sarj eredetű erdőfelújítás mesterséges kiegészítéssel
MEST	Mesterséges erdőfelújítás
MESTAL	Mesterséges erdőfelújítás alátelepítéssel

Erdősítés célállománya	
Rövidítése:	Jelentése:
B	Bükkös
B-KTT	Kocsánytalan tölgyes-bükkös
B-GY-KTT	Gyertyános-kocsánytalan tölgyes-bükkös
B-GY	Gyertyános-bükkös
B-K	Kőrises-bükkös
B-EL	Egyéb lomb elegyes-bükkös
B-F	Fenyő elegyes-bükkös
GY-KTT	Gyertyános-kocsánytalan tölgyes
GY-KTT-B	Bükkös-gyertyános-kocsánytalan tölgyes
GY-KTT-CS	Cseres- gyertyános-kocsánytalan tölgyes
GY-KTT-EL	Egyéb lomb elegyes-gyertyános-kocsánytalan tölgyes
GY-KTT-F	Fenyő elegyes- gyertyános-kocsánytalan tölgyes
GY-KST	Gyertyános-kocsányos tölgyes
GY-KST-CS	Cseres-gyertyános-kocsányos tölgyes
GY-KST-EL	Egyéb lomb elegyes-gyertyános-kocsányos tölgyes
GY-KST-F	Fenyő elegyes –gyertyános-kocsányos tölgyes
KTT	Kocsánytalan tölgyes
KTT-CS	Cseres-kocsánytalan tölgyes
KTT-H	Hársas-kocsánytalan tölgyes
KTT-MOT	Molyhos tölgyes- kocsánytalan tölgyes
KTT-CS-EF	Cseres-erdeifenyves-kocsánytalan tölgyes
KTT-EF	Erdeifenyves-kocsánytalan tölgyes
KTT-EL	Egyéb lomb elegyes-kocsánytalan tölgyes
KTT-EGYF	Egyéb fenyő elegyes- kocsánytalan tölgyes
KST	Kocsányos tölgyes
KST-CS	Cseres-kocsányos tölgyes
KST-HNY	Hazai nyáras-kocsányos tölgyes
KST-MÉ	Mézőgáz égeres-kocsányos tölgyes
KST-K	Kőrises-kocsányos tölgyes
KST-EL	Egyéb lomb elegyes-kocsányos tölgyes
KST-F	Fenyő elegyes-kocsányos tölgyes
CS	Cseres
CS-KTT	Kocsánytalan tölgyes-cseres
CS-KST	Kocsányos tölgyes-cseres
CS-MOT	Molyhos tölgyes-cseres
CS-EL	Egyéb lomb elegyes-cseres
CS-EF	Erdeifenyves-cseres
CS-FF	Feketefenyves-cseres
CS-EGYF	Egyéb fenyő elegyes-cseres
MOT-VK	Virágos kőrises-molyhos tölgyes
MOT-KTT	Kocsánytalan tölgyes-molyhos tölgyes
MOT-CS	Cseres-molyhos tölgyes
MOT-E	Egyéb elegyes- molyhos tölgyes
A	Akác
A-NNY	Nemes nyáras-akác
A-HNY	Hazai nyáras-akác
A-EL	Egyéb lomb elegyes-akác
A-F	Fenyő elegyes-akác
GY	Gyertyános
GY-E	Elegyes-gyertyános
J	Juharos
J-E	Elegyes-juharos
K	Kőrises
K-T	Tölgyes-kőrises
K-E	Egyéb elegyes-kőrises
VT	Vörös tölgyes
FD	Fekete diós
EKL	Egyéb kemény lombos
NNY	Nemes nyáras
NNY-HNY	Hazai nyáras-nemes nyáras
NNY-A	Akác-nemes nyáras
NNY-EL	Egyéb lomb elegyes-nemes nyáras
NNY-F	Fenyő elegyes-nemes nyáras
NFÜ	Nemes füzes
NFÜ-E	Elegyes-nemes füzes
HNY	Hazai nyáras
HNY-NNY	Nemes nyáras-hazai nyáras
HNY-A	Akác-hazai nyáras
HNY-KST	Kocsányos tölgyes- hazai nyáras

K ó d j e g y z é k , j e l k u l c s

Erdősítés célállománya – folytatás -	
Rövidítése:	Jelentése:
HNY-EL	Egyéb lomb elegyes-hazai nyáras
HNY-BO	Borókás-hazai nyáras
HNY-F	Fenyő elegyes-hazai nyáras
FÜ	Füzes
FÜ-E	Elegyes-füzes
MÉ	Mézgás égeres
MÉ-E	Elegyes-mézgás égeres
H	Hársas
H-E	Elegyes-hársas
NYI	Nyíres
NYI-E	Elegyes-nyíres
ELL	Egyéb lágú lombos
EF	Erdeifenyves
EF-B	Bükkös-erdeifenyves
EF-GY-KTT	Gyertyános-kocsánytalan tölgyes-erdeifenyves
EF-T	Tölgyes-erdeifenyves
EF-CS	Cseres-erdeifenyves
EF-A	Akácós-erdeifenyves
EF-EL	Egyéb lomb elegyes-erdeifenyves
EF-F	Fenyő elegyes-erdeifenyves
FF	Feketefenyves
FF-CS	Cseres-feketefenyves
FF-MOT	Molyhos ölgyes-feketefenyves
FF-EL	Egyéb lomb elegyes-feketefenyves
FF-F	Fenyő elegyes-feketefenyves
LF	Lucfenyves
LF-B	Bükkös- lucfenyves
LF-EL	Egyéb lomb elegyes-lucfenyves
LF-F	Fenyő elegyes-lucfenyves
VF	Vörös fenyves
EGYF	Egyéb fenyves
EGYF-E	Elegyes-egyéb fenyves