

BESZÁMOLÓ

Az útépités megkezdése előtt az adott útszakaszt a hegyről lezúduló csapadék alámosta, valamint a Szarvas-út – Turista-út kereszteződésében lévő csapadékvíz elvezető eltömődött, így hagyva maguk után hatalmas kátyúkat az út szélén és a földúton. Az úttest meredeksége okán a pályázott útszakaszon a szegély-, és mederkő beépítése nem volt indokolt. Az úttest sózásálló (szulfátálló) C 30/37-es betonból készült minimum 15 cm vastagon, az egyenetlenségek miatt számos helyen a 25-30 cm vastagságot is elérve. Ebből is adódott, hogy a megpályázott úthossz a minőség megtartása érdekében jóval lecsökkent. A Turista-út kereszteződésében a vízelvezető árkot kitisztítottuk, a kivezető oldalán a csövet kiszabadítottuk és megtoldottuk, ezzel megfelelő kifolyást biztosítva a csapadék elvezetésének. Az útszakasz széleire és a csapadékvíz elvezető árok környékére nagy szemű murva került dőngölésre az alámosás és az iszap eltömődés ellen. Az Egyesület tagjai és támogatói a vállalt önerőt túllépve még a munkájukkal, idejükkel és saját eszközeikkel biztosították ezt a projektet a megvalósításban. Idén eljutottunk a Szarvas-út egy másik, igencsak kritikus pontjának a javításához, azonban a jövőben szeretnénk az eddig megépített két útszakaszt összekötni, fokozva az útpálya teherbírását, növelve az élettartamát és a szélességét, kiküszöbölve az egyenetlenségeket, így biztosítva a könnyű feljutást a hegyre.

Kelt: Biatorbágy, 2020.12.15.



Sós-Dósa Edina

Szarvas-hegyi
Ingatlanulajdonosok
Érdekvédelmi Egyesület
2051 Biatorbágy, Ló köz 1.
Adószám: 19138464-1-13
Bszsz.: 73605106-00354732

Mellékletek: - 1. számú fényképmelléklet (munkálatok előtt, közben)
- 2. számú fényképmelléklet (munkálatok után)

A. 52 - 10/20/2020





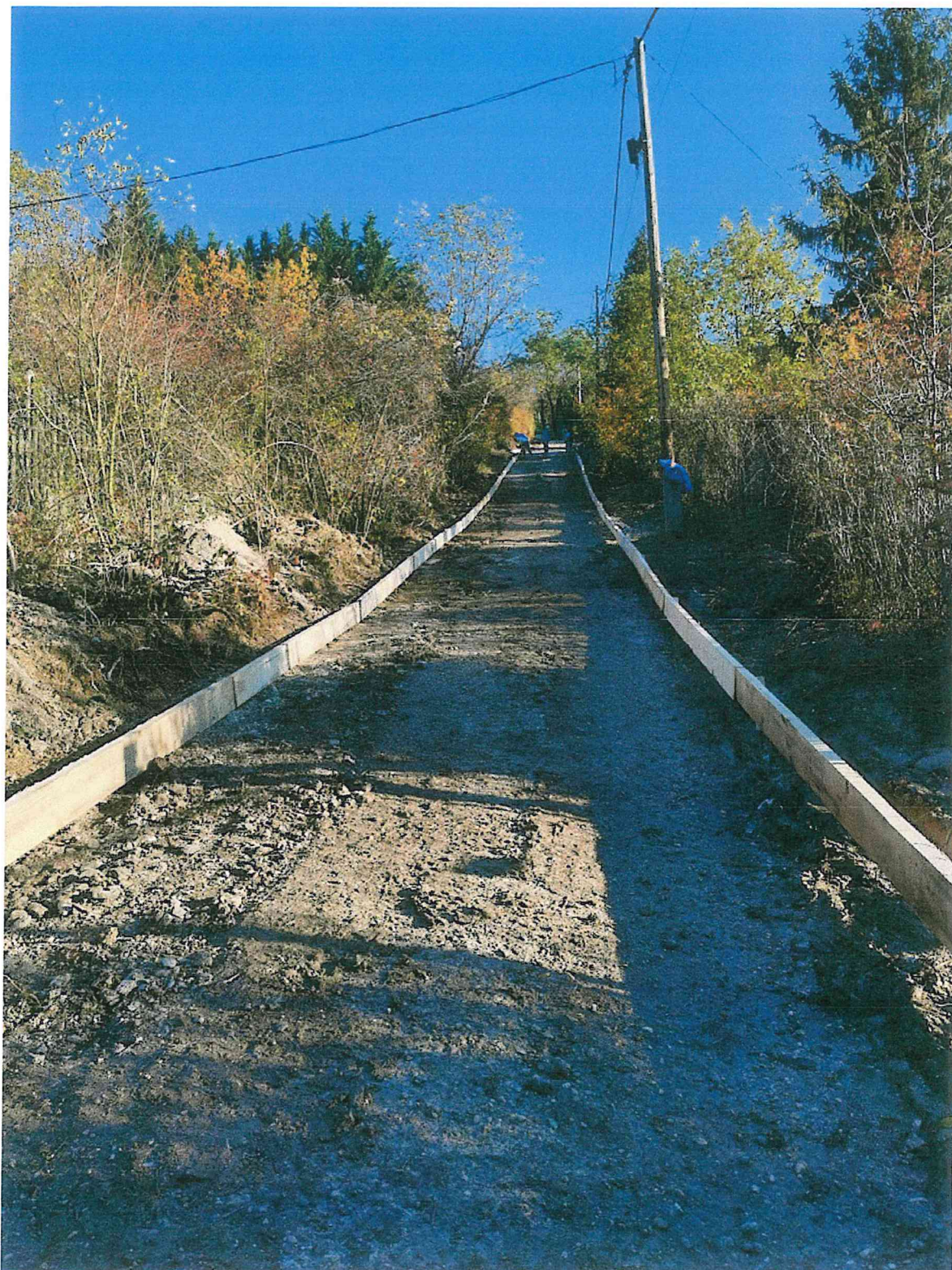

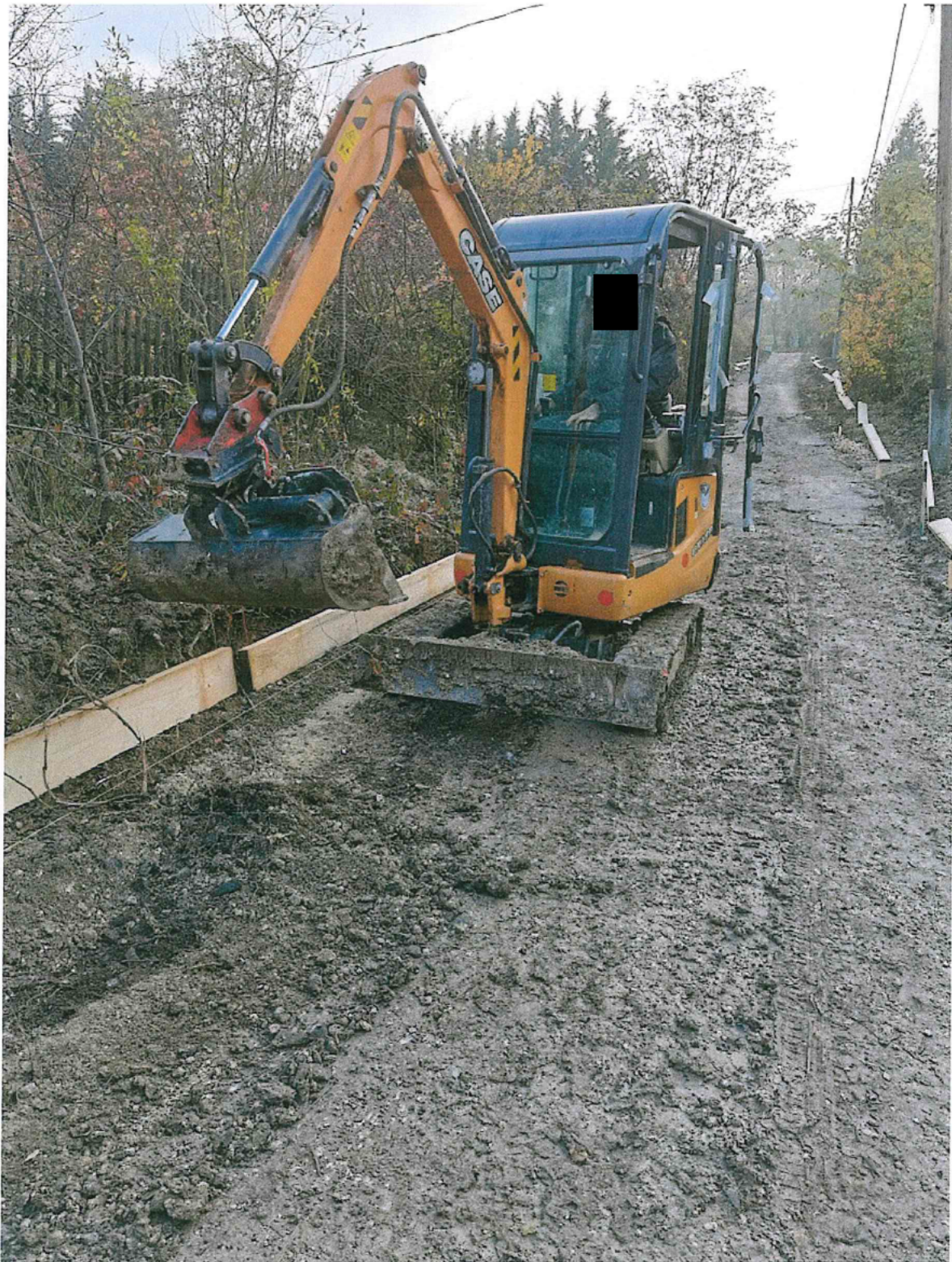

















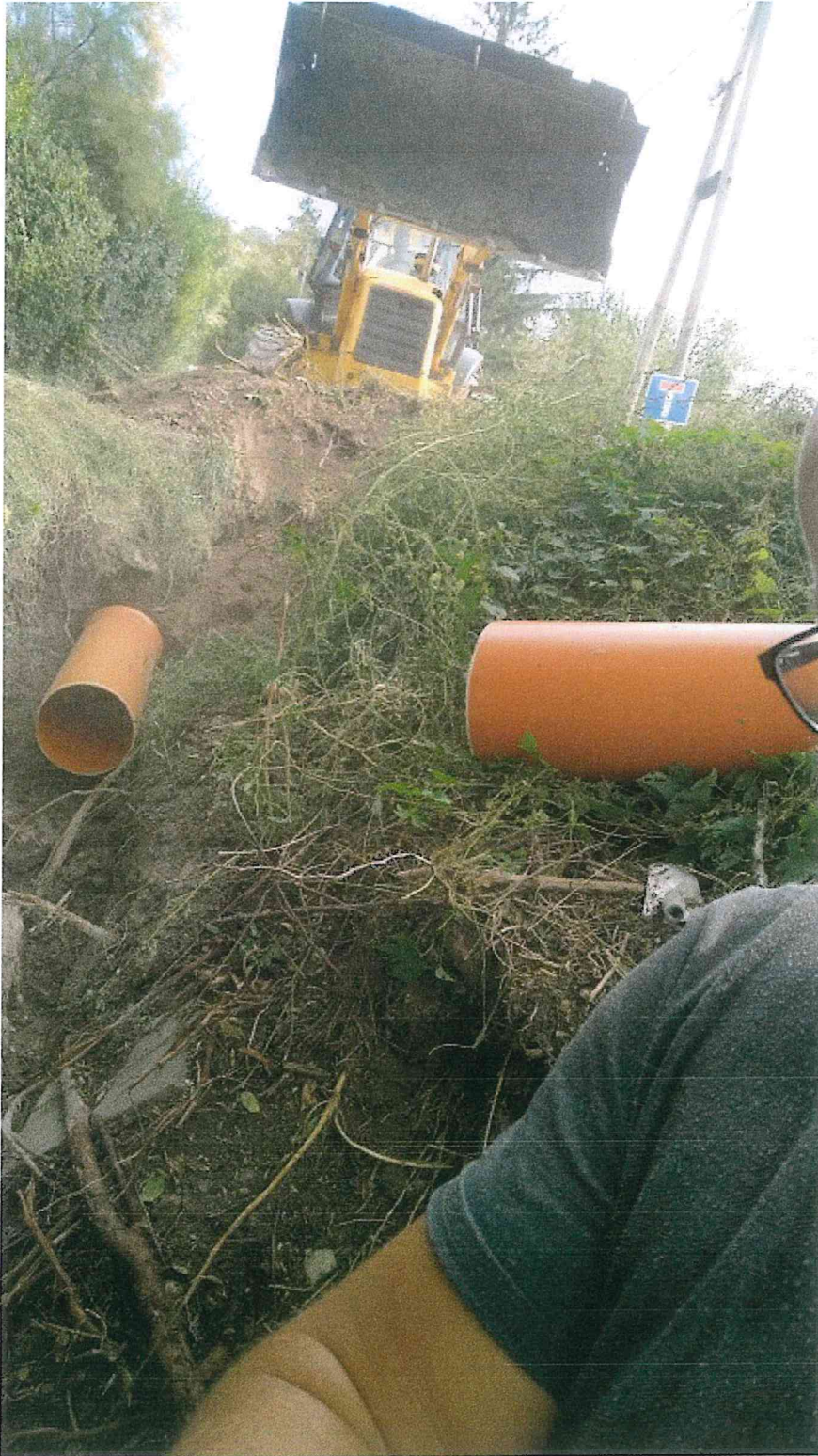













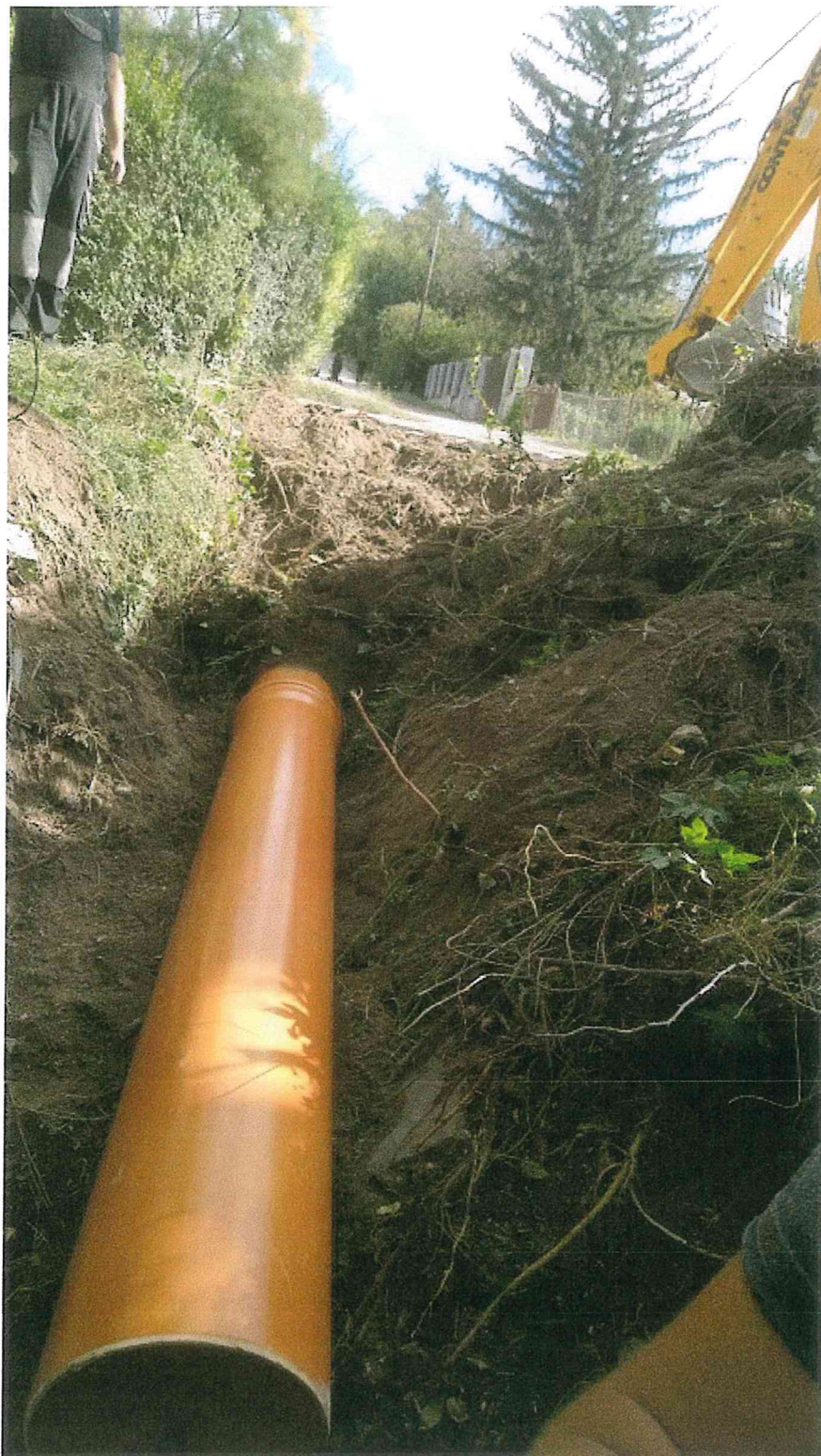



NYILATKOZAT

Alulírott Sós-Dósa Edina

[REDACTED] mint a Szarvas-hegyi Ingatlantulajdonosok Érdekvédelmi Egyesület (a továbbiakban: Egyesület) elnöke ezúton nyilatkozom arról, hogy a Biatorbágy Város Önkormányzata által megpályázott 2020. évi Összefogás Építési Alapból, a vissza nem térítendő állami támogatásként utalt összeget – 5.887.525 forintot – az Egyesület teljes egészében a Biatorbágy, Szarvas út 3857-3868. hrsz.-ú ingatlanok közötti ~120 méteres útszakasz mentén az útszelvény kiszélesítésére, kétoldali zsaluzására, betonacélhálóval és sózásálló betonnal történő kiöntésére, valamint ehhez kapcsolódóan a Szarvas-út - Turista út kereszteződésében a csapadékvíz elvezető árok-csőrendszer kitarakítására és meghosszabbítására használta fel.

Kelt: Biatorbágy, 2020.12.15.



Sós-Dósa Edina

Szarvas-hegyi
Ingatlantulajdonosok
Érdekvédelmi Egyesület
2051 Biatorbágy, Ló köz 1.
Adószám: 19138464-1-13
Bszsz.: 73605106-00354732

Számlaösszesítő

	számla kiállítója	számla sorszáma	számla összege
1.	MAROSI és FIAI Kft.	BIZX00006/2020	111.760 Ft
2.	SZP-BAU Kft.	SZPB-2020-135	500.000 Ft
3.	Két Kör Kft.	20-02/09344	22.262 Ft
4.	MAROSI és FIAI Kft.	BIZX00007/2020	111.760 Ft
5.	Csicsely Attila	CA-2020-41	689.560 Ft
6.	Melinda Steel Kft.	35367/2020/16125	605.047 Ft
7.	Csicsely Attila	CA-2020-42	715.440 Ft
8.	BE-PUMP Kft.	2020/428	2.515.870 Ft
9.	BE-PUMP Kft.	2020/431	1.558.417 Ft
10.	Marosi Gergő	BIZX00023/2020	34.000 Ft
11.	Csicsely Attila	CA-2020-43	306.060 Ft
12.	SZP-BAU Kft.	SPB-2020-186	209.676 Ft

Végösszeg:	7.379.852 Ft
------------	--------------