



Város Polgármestere

2051 Biatorbágy, Baross Gábor utca 2/a • Telefon: 06 23 310-174/233 mellék

Fax: 06 23 310-135 • E-mail: polgarmester@biatorbagy.hu • www.biatorbagy.hu

ELŐTERJESZTÉS

Biatorbágy, 9285/3 hrsz-ú ingatlan művelési ágának megváltoztatásáról

Tisztelt Képviselő Testület!

Biatorbágy Város Önkormányzatának tulajdonában lévő 9285/3 hrsz-ú ingatlan (a leendő Jégcsarnok szomszédságában lévő út) művelési ága jelenleg „Legeľő”.

Az ingatlan művelési ágának megváltoztatásához, legeľőből kivett közúttá való átminősítéséhez az elkészült humuszmentési terv mellett Biatorbágy Város Önkormányzatának Képviselő-testületi határozata is szükséges, mint a tulajdonos hozzájárulása.

Az ingatlan végleges funkciója kivett, közút lesz, melyet a Helyi Építési Szabályzat és a Szabályozási terv is támogat.

Kérem a Tisztelt Képviselő-testületet az előterjesztés megtárgyalására és döntésének meghozatalára.

Biatorbágy, 2018. április 9.

Tarjáni István s.k.
polgármester

Készítette: Barsiné Vajk Ágnes
Ellenőrizte: Horváth Mónika

Határozati javaslat
Biatorbágy Város Önkormányzat Képviselő-testületének
.../2018 (IV. 26.) határozata

Biatorbágy, 9285/3 hrsz-ú ingatlan művelési ágának megváltoztatásáról

Biatorbágy Város képviselő-testülete megtárgyalta a Biatorbágy, 9285/3 hrsz-ú ingatlan művelési ágának megváltoztatásáról szóló előterjesztést és a következő határozatot hozza:

1. A 9285/3 hrsz-ú ingatlan „*Legelő*” művelési ágának „*kivett, közút*,” művelési ágú területté történő átminősítéshez hozzájárul.

Az ingatlan további adataiban változás nem történik.

Határidő: azonnali

Felelős: Polgármester, Jegyző

Végrehajtásért felel: Műszaki Osztály

Biatorbágy 9285/3 hrsz-ú ingatlan

Szabályozási terv

Kivágat



Budakeszi Járási Hivatal Földhivatali Osztály
Budapest 1117, Karinthy Frigyes út 3.

E-hiteles térképmásolat

2018.04.11 09:00:14

Helyrajzi szám: BIA TORBÁGY belterület 9285/2

Megrendelés szám: 7/1763/2018

Méretarány: 1 : 2000

Térrajzszám: 34980800002018

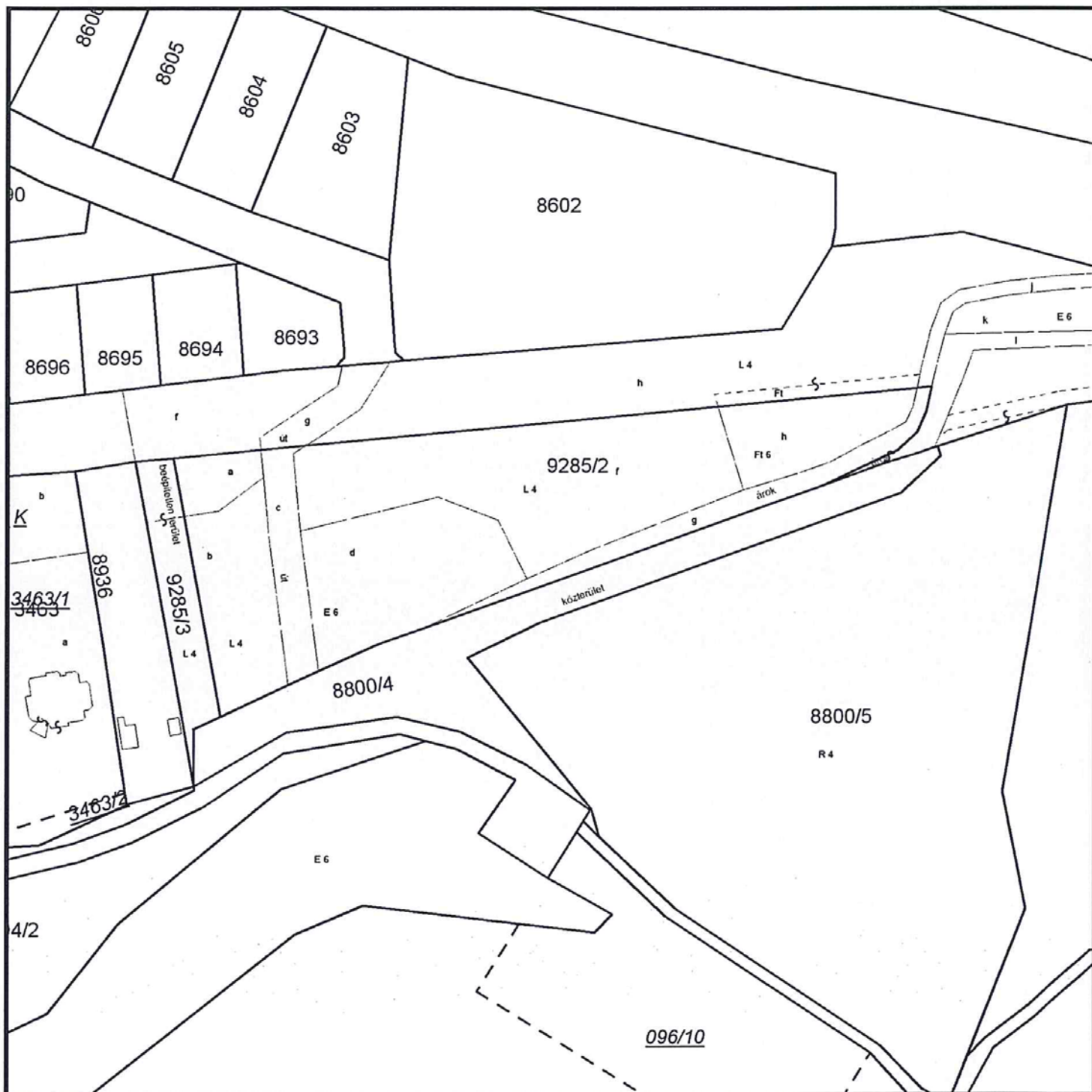

A térképmásolat a kiadást megelőző napig megegyező az ingatlan-nyilvántartási térképi adatbázis tartalmával.