

BELTERÜLET PÁLYÁZATI ADATLAP

Biatorbágy Város Önkormányzata Képviselő-testületének az **Összefogás Építési Alapból** igényelhető támogatásról szóló 6/2018 (III. 30.) önkormányzati rendelete alapján igényelhető támogatásról

BIATORBÁGY VÁROS PRÁGMA ÉPÍTÉSI ALAPJAVATNAI
17805

Iktatás ideje: 2020-08-28 09.28
Iktatószám: MO1368-1/2020
Ügyintéző:

1. A pályázók neve, címe:

DR. PÁDER BALÁZS

JÓZSEF ZANKA

SOMODI KATALIN

NÉMETH-NOVÁK OLJÓNYA

HATNÓZI KRISTÓFNE

ROMANKOVICS

VIKTÓRIA

HILBERT DÁVID

2. A pályázók képviselőjének neve, telefonszáma:

Képviselő neve: DR. PÁDER BALÁZS

Telefon:

E-mail:

3. A megpályázott munka megvalósításának várható ideje, ütemezése:

Kezdési időpont: 2020. 03. 05.

Befejezési időpont: 2020. 11. 06.

4. A megpályázott munka megvalósításának pénzügyi mutatói:

A megvalósításhoz szükséges teljes összeg (Ft): 994.600 Ft

A megvalósításhoz meglévő saját forrás összege (Ft): 149.190 Ft

A megvalósításhoz most kért támogatás összege (Ft): 845.410 Ft

5. A pályázók képviselőjének bankszámla adatai:

Számlavezető fiók neve, címe: KÖZSÉGVÉDELMI ÉS HITELBANK ZRT.

Bankszámla száma: 10900140 - 68535549 - 55501021

6. A tervezett munka rövid leírása:

A CSODASZARVAS UTCA - NIMRÓD UTCA ÁLTAL
MATAKOLT KÖZTERÜLETEN FA- ÉS BOKOR-
ÜLTETÉS A TERVEZETI TÁMOGATÁSSAL MEGVA-
JÓSÍTANI KIVÁLT MUNKA, AZ ÚJONNAN LEÍRE-
ZŐ LAKÓPARK ZÖLDÍTÉSE, ELHETŐ, EREZSZEKES
KÖRNYEL ET K LA LAJÍTÁSÁVAL.

7.A pályázat kötelezően csatolandó mellékletei:

1. pályázati adatlap
2. a megvalósítást szolgáló tételes költségvetés
3. anyag- és munkaszükséglet
4. a megpályázott munka elkészülésének tervezett kezdete és befejezési időpontja
5. a megpályázott munka részletes leírása
6. helyszínrajz
7. előzetes közútkezelői nyilatkozat (szerződéskötés előtt)

Alulírott büntetőjogi felelősségem tudatában kijelentem, hogy az általam itt közölt adatok a valóságnak megfelelnek.

Jelen pályázat elbírálása érdekében felhatalmazom Biatorbágy Város Önkormányzat Polgármesteri Hivatalát adataim kezelésére.

Biatorbágy, 2020. AUGUSZTUS hó 29. nap



.....
pályázók képviselőjének aláírása

Tisztelt Pályázó!

Az Összefogás Építési Alapból igényelhető támogatásra irányuló, az Ön által benyújtott pályázat a közpénzekből nyújtott támogatások átláthatóságáról szóló 2007. évi CLXXXI. törvény hatálya alá tartozik, mivel Biatorbágy Város Önkormányzat költségvetéséből Biatorbágy Képviselő-testülete pályázati eljárása során, illetve nem pályázati úton odaítélhető támogatásról van szó. A fent említett törvény 14. §-ában előírtaknak megfelelően a mellékelt nyilatkozat beszerzéséről gondoskodnunk kell.

Kérjük szíveskedjen a megfelelő részt kitölteni, és minden esetben aláírva a pályázathoz mellékelni, mivel a nyilatkozat csatolása nélkül a pályázat a 2007. évi CLXXXI. törvény értelmében érvénytelen! A kitöltéshez segítséget nyújt, a nyilatkozat hátoldalán található tájékoztató.

NYILATKOZAT

**Az Összefogás Építési Alapból igényelhető támogatásra
kiírt pályázaton**

a közpénzekből nyújtott támogatások átláthatóságáról szóló 2007. évi CLXXXI. törvény 14. §-a alapján

Kérjük, szíveskedjen a nyilatkozatot olvashatóan, nagybetűkkel kitölteni! Olvassa el a hátoldalon található tájékoztatót a jogszabály tartalmáról!

1. PÁLYÁZÓ ADATAI

| | |
|--------------------------------------|------------------|
| Pályázó személy/szervezet | |
| neve: | DR. PÁDER BALÁZS |
| lakcím, születési hely, idő: | [REDACTED] |
| székhely: | 1984. 07. 08 |
| cégjegyzékszám, adószám: | - |
| képviselőjének neve: | - |
| nyilvántartásba vételi okirat száma: | - |
| nyilvántartásba vevő szerv neve: | - |

2. NYILATKOZAT

A közpénzekből nyújtott támogatások átláthatóságáról szóló 2007. évi CLXXXI. törvény alapján velem szemben érintettség, összeférhetetlenség

fenn áll.

nem áll fenn.

Az érintettség, összeférhetetlenség alapjául szolgáló körülmények leírása:

Nyilatkozom, hogy közpénzekből nyújtott támogatások átláthatóságáról szóló 2007. évi CLXXXI. törvény rendelkezéseinek eleget tettem érintettségemmel kapcsolatban, illetve összeférhetetlenségem megszűntetése érdekében.

3. KITÖLTÉS DÁTUMA ÉS ALÁÍRÁS

Kitöltés dátuma: 2020. 08. 27.

Aláírás: _____

[Handwritten signature]

TÁJÉKOZTATÓ

a közpénzekből nyújtott támogatások átláthatóságáról szóló 2007. évi CLXXXI. törvényben foglalt érintettségi és összeférhetlenségi szabályokról¹

A törvény hatálya – az abban meghatározott kivételekkel - kiterjed az államháztartás alrendszeréből, az európai uniós forrásokból, a nemzetközi megállapodás alapján finanszírozott egyéb programokból származó, egyedi döntés alapján nyújtott, pályázati úton vagy pályázati rendszeren kívül az államháztartáson kívüli természetes személyek, jogi személyek és jogi személyiséggel nem rendelkező egyéb szervezetek – ide nem értve a társasházat – számára odaítélt, természetben vagy pénzben juttatott támogatásokra.

A törvény pályázatokra vonatkozó rendelkezéseit megfelelően alkalmazni kell a nem pályázati úton odaítélt támogatásokra is, azzal, hogy a pályázat fogalma alatt a támogatás odaítélésére irányuló kérelmet, a pályázati eljárás fogalma alatt pedig a támogatási döntés előkészítését és meghozatalát kell érteni. A nem pályázati úton odaítélt támogatásból nem részesülhet az, aki – ha a támogatási döntést pályázati eljárásban hozták – a pályázati eljárásban nem vehetne részt pályázóként.

Összeférhetlenség

Nem indulhat pályázóként, és nem részesülhet támogatásban:

- a) aki a pályázati eljárásban döntés-előkészítőként közreműködő vagy döntéshozó,
- b) a kizárt közjogi tisztségviselő,
- c) az a)-b) pont alá tartozó személy közeli hozzátartozója,
- d) az a)-c) pontban megjelölt személy tulajdonában álló gazdasági társaság,
- e) olyan gazdasági társaság, alapítvány, civil szervezet, egyház vagy szakszervezet, illetve ezek önálló jogi személyiséggel rendelkező olyan szervezeti egysége, amelyben az a)-c) pont alá tartozó személy vezető tisztségviselő, az alapítvány kezelő szervének, szervezetének tagja, tisztségviselője, a civil szervezet, az egyház vagy a szakszervezet ügyintéző vagy képviselői szervének tagja,
- f) az a civil szervezet, egyház vagy szakszervezet, illetve ezek önálló jogi személyiséggel rendelkező azon szervezeti egysége,
- fa) amely a pályázat kiírását megelőző öt évben együttműködési megállapodást kötött vagy tartott fenn Magyarországon bejegyzett párttal (a továbbiakban: párt),
- fb) amely a pályázat kiírását megelőző öt évben párttal közös jelöltet állított országgyűlési, európai parlamenti vagy helyi önkormányzati választáson,
- g) akinek a részvételből való kizártságának tényét az e célra szolgáló honlapon közzétették.

Érintettség

Ha a pályázó

- a) a pályázati eljárásban döntés-előkészítőként közreműködő vagy döntést hozó szervnél munkavégzésre irányuló jogviszonyban áll;
- b) nem kizárt közjogi tisztségviselő (a köztársasági elnök, az Országgyűlés által választott vagy a köztársasági elnök által kinevezett tisztségviselő, az országgyűlési és az európai parlamenti képviselő, a polgármester, az alpolgármester, a főpolgármester, a főpolgármester-helyettes, a helyi önkormányzati képviselő, a helyi önkormányzat képviselő-testülete bizottságának tagja, a központi államigazgatási szerv – kizárt közjogi tisztségviselők körébe nem tartozó - vezetője és helyettesei, a regionális fejlesztési tanács tagja);
- c) az a)-b) pont alá tartozó személy közeli hozzátartozója (a házastárs, az egyeneságbeli rokon, az örökbefogadott, a mostoha- és neveltgyermek, az örökbefogadó-, a mostoha- és a nevelőszülő, valamint a testvér);
- d) az a)-c) pontban megjelölt személy tulajdonában álló gazdasági társaság;
- e) olyan gazdasági társaság, alapítvány, civil szervezet, egyház vagy szakszervezet, amelyben az a)-c) pont alá tartozó személy vezető tisztségviselő, az alapítvány kezelő szervének, szervezetének tagja, tisztségviselője vagy a civil szervezet ügyintéző vagy képviselői szervének tagja

köteles kezdeményezni e körülménynek a közzétételre szolgáló honlapon történő közzétételét a pályázat benyújtásával egyidejűleg.

Ha az érintettséget megalapozó körülmény a pályázat benyújtása után, de a támogatási döntés előtt következik be, a pályázó köteles 8 munkanapon belül kezdeményezni e körülménynek a honlapon történő közzétételét. Ha a pályázó a közzétételt határidőben nem kezdeményezte, támogatásban nem részesülhet

¹ **FIGYELEM!** Jelen tájékoztató nem azonos a törvény szövegével, a törvény a fentieknél részletesebb szabályokat tartalmaz. A törvény teljes szövege megtalálható a www.magyarorszag.hu oldalon, a „Jogsabályok” menüpont alatt.

ÖSSZEFOGÁS ÉPÍTÉSI ALAP, BELTERÜLETI PÁLYÁZAT SZARVASUGRÁS ZÖLDÍTÉS

| A pályázat résztvevői | | | |
|-----------------------|-------------------------|----------------------|---------------------------------------|
| dr. Páder Balázs | József Janka | Romankovics Viktoria | Hilbert Dániel |
| Somodi Katalin | Németh-Novák Orsolya | Ortmann Zita | Hajnóczy Kristófné Barabás Orsolya |

ÖSSZEFOGLALÓ

A pályázat segítségével történő fatelepítéssel elsősorban a Szarvasugrás lakóparkban élők komfortérzetét szeretnénk javítani. Az élhetőbb, zöldebb környezet a terület jövőbeli lakói számára is pozitív üzenetet hordoz, azt mutatja, hogy az itt élők igényesek a környezetükre, fontosnak tartják, hogy az építkezések által a természetben szükségszerűen okozott károkat minél hamarabb enyhítsék, az épített környezetet összhangba hozzák a táj természetes adottságaival.

Hosszú távú terveink közé tartozik az is, hogy a Szarvasugráson áthaladó túrázók, futók már a lakóparkban is az Iharos kapujában érezzék magukat; a tervezett Forrás Sportközpont, röplabdacsarnok, illetve a már kivitelezés alatt álló BUBA közvetlen közelében igényes, rendezett, nagyarányú zöldfelületekkel borított kertvárosias, ugyanakkor központi, dinamikus fejlődő városrész alakulhasson ki.

Az ültetett fák és bokrok árnyékot adnak, vizet kötnek meg, idővel zaj- és porfogóként működnek és jó hatással vannak a levegő minőségére, amelyek együtt – a klímastratégiának megfelelően – enyhítik a klímaváltozás hátrányos hatásait is, amelyet Biatorbágy városa és vezetése köztudottan és elismerten a szívében visel.

Különösen fontosnak tartjuk a növényzet pótlását arra tekintettel is, hogy a Csodaszarvas utca mögötti erdősávban a kerékpárút-építés miatt jelentős mennyiségű szép, kifejlett fát kellett kivágni.

A TERVEZETT MUNKA RÖVID LEÍRÁSA

A Szarvasugrás fejlesztési területén a Csodaszarvas, Nimród és Enéh utcák által közrefogott háromszögben, a már megépült, illetve átadás előtt álló ingatlanok előtti sávban, valamint a Csodaszarvas és a Nimród utca által közrefogott csücsök két oldalán szeretnénk közösségi összefogásban fákat (50 db), illetve bokrokat ültetni (30 db). Az újonnan kialakuló városrész, lakópark egészén hiányzik a nagyobb méretű, lombos, árnyékot adó zöldfelület, a jelenlegi növényzetet a még nem értékesített telkeken a lágyszárúak, virágok, illetve nem hasznos (pl. parlagnyír) növények alkotják. Az ingatlanok elé közepes méretű és lombú fákat tervezünk telepíteni, melyek árnyékot adnak, por- és zajfogóként szolgálnak, javítják a terület összképét.

A MEGPÁLYÁZOTT MUNKA RÉSZLETES LEÍRÁSA

Jelenlegi helyzet: a beruházást végrehajtó építetők a közterületeken legfeljebb a tereprendezeit végezték el, ezen felül növények telepítését egyetlen esetben sem vállalták. Jelenleg a Csodaszarvas utca és a Nimród utca teljes vonalán, illetve a kereszttutciókon mindössze néhány fát találunk, melyek a telektulajdonosok által ültetett díszfák.

A terület jelenlegi állapotát az alábbi fotók megfelelően bemutatják. A fényképfelvételeken egyértelműen látszik, hogy – akár a nyugati lakóterülettel összevetve – mennyire kevés a növényzet. Ez annak köszönhető, hogy a fejlesztések miatt a magánterületre benyúló, az építkezést akadályozó (egyébként is kisszámú) fát kivágták, másrészt a fejlesztési terület már a 18. század óta mezőgazdasági területként volt felparcellázva.



A pályázat keretében tervezett közösségi építő, felújító munkák a Szarvasugrás két fő útvonalán mentén:

1. Nagyarányú fa (fasor) telepítés Nimród, Csodaszarvas és Enéh utcán a mellékelt terv szerint.
2. Ligetes, bokros védett terület kialakítása a Nimród és Csodaszarvas utca sarkán két oldalt egymással szemben. Ebben a két háromszögben viszonylag nagy üres felületek esnek a telekhatárokon kívülre, közterületre. A területnek nagyon jót tenne a nagy arányú lombos-bokros, változatos zöldfelület kialakítása, amely a későbbiekben akár kisebb közösségi térként is funkcionálhat.

A 2. pontban jelzett területek az alábbi fotókon és streetview képeken láthatóak.

1. sz. ligetes terület



2. sz. ligetes terület

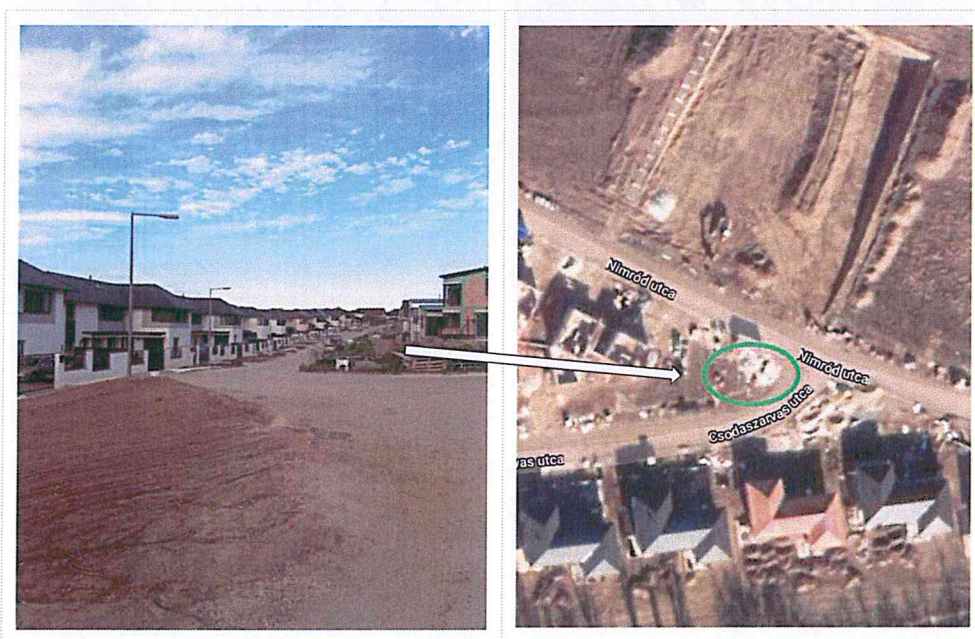

A fa- és bokorültetések tervezése során figyelembe vettük Biatorbágy Város Településképi Rendeletét [21/2018. (X. 26.) Önk. Rendelet], amelynek 54-55 oldala az ültetésre ajánlott, a termőhelyi adottságoknak megfelelő, tájhozis fás szárú növényfajokat sorolja fel. Ennek megfelelően a **közönséges gyertyán (Carpinus Betulus), kocsányos tölgy (Quercus robur), mezei juhar (Acer campestre), kislevelű hárs (Tilia Cordata), közönséges dió (Juglans regia), nyár (Populus Tremula)** fajok telepítését helyeztük előtérbe, költségvetési kalkulációnk e fajok figyelembevételével készült.

A bokor ültetéshez a népszerű **babérmeggyet** vennénk igénybe, amely természetét tekintve igénytelen, betegségekre nem hajlamos fajta, azonban látványos, tetszetős összképet nyújt, örökzöld és rövid idő alatt sövényyszerűvé fejlődik.

Az elkészített terveket a Biatorbágy Város Főépítészével egyeztetni és véglegesíteni szeretnénk, majd az önkormányzat jóváhagyásával valósítanánk meg a munkát.

Az érintett területeken a háztulajdonosok és a beruházók egyaránt támogatták az elképzelésünket, a jelenleg építkező beruházók ígéretet tettek arra, hogy a telepített növények épségének megóvása érdekében mindent elkövetnek.

A MUNKA TERVEZETT KEZDETE ÉS BEFEJEZÉSI IDŐPONTJA

A pályázat sikere esetén az őszi faültetést a növények és időjárás szempontjából legkedvezőbb időszakára ütemezzük.

A kivitelezés két hétvégét – október utolsó és november első hétvégéjét – veszi igénybe. Amennyiben az időjárás nem teszi lehetővé a munkák elvégzését, a befejezést egy héttel később fejezzük be, de nem később, mint november 15.

A fa- és bokorültetéssel kapcsolatos feladatok:

- Tervek egyeztetése, (szükség esetén) módosítása tájépítész és kertész bevonásával: 2020. szeptember 10-ig.
- Tervek egyeztetése az Önkormányzattal: 2020. október 5-ig.
- Az elfogadott tervek alapján a kiválasztott növények és anyagok megrendelése, beszerzése: 2020. október 20-ig.
- További résztvevők toborzása a faültetéshez: folyamatosan
- Fák, bokrok elültetése: 2020. október 31. – 2020. november 1. illetve 2020. november 5-6. (az időjárás függvényében: 2020. november 14-15.)

A PÁLYÁZAT KÖLTSÉGVETÉSE (ANYAG- ÉS MUNKASZÜKSÉGLET)

| MEGNEVEZÉS | BRUTTÓ ÁR (FT) | DARABSZÁM/ MENNYISÉG | ÖSSZESEN (FT) | MEGJEGYZÉS |
|---------------------|----------------|----------------------|---------------|------------|
| Közönséges gyertyán | 10500 | 8 | 84000 | 250 cm |
| Mezei juhar | 10400 | 8 | 83200 | 220-250 cm |
| Kislevelű hárs | 11500 | 10 | 115000 | 200-220 cm |
| Közönséges dió | 10000 | 8 | 80000 | 200 cm |
| Kocsányos tölgy | 7800 | 8 | 62400 | 200 cm |
| Rezgőnyár | 10000 | 8 | 80000 | 180-200 cm |
| Karó (3db/fa) | 3000 | 50 | 150000 | |
| Ültetőföld | 1000 | 50 zsák | 50000 | |
| Kötözőszalag | 1200 | 50 | 60000 | |

| | | | | |
|--|-------|------------------|--------|----------|
| Bokor (babér- meggy, virágos bokrok) | 3800 | 30 | 114000 | 60-80 cm |
| Fenyőmulcs | 2500 | 20 zsák | 50000 | |
| Fehér díszkavics | 8000 | 4 m ³ | 36000 | |
| Tájépítészeti szakvélemény | 30000 | 1 | 30000 | |
| Összesen | | | 994600 | |

A táblázatban tételesen megadott anyagköltéseken túl szükséges alapanyagot a pályázatban részt vevő családok biztosítják. A fák szakszerű ültetése, gondozása a tervezés során igénybe vett kertész iránymutatása szerint történik, az ezzel kapcsolatos munkát a pályázatban részt vevő családok végzik el.

A faültetést a Szarvasugrás első nagyobb közösségi programjaként fogjuk fel, és bízunk benne, hogy a pályázatban részt vállalókon kívül a környékbeli lakóközösség minél nagyobb részét sikerül mozgósítani.

A költségterv előzetes árajánlatokon alapul, azonban a beszerzés időpontjáig a növényzet ára megváltozhat. Amennyiben az esetleges áremelkedés a jelenlegi tervet hátrányosan érinti, a költségvetést az előzetesen jóváhagyott fajták darabszámának kisebb mértékű csökkentésével vagy az olcsóbb és drágább fajok arányának változtatásával tartjuk meg a jóváhagyott keretek között.

A fentiek figyelembevételével kérjük, hogy pályázatunkat támogatni szíveskedjenek!

Biatorbágy, 2020. augusztus 27.

