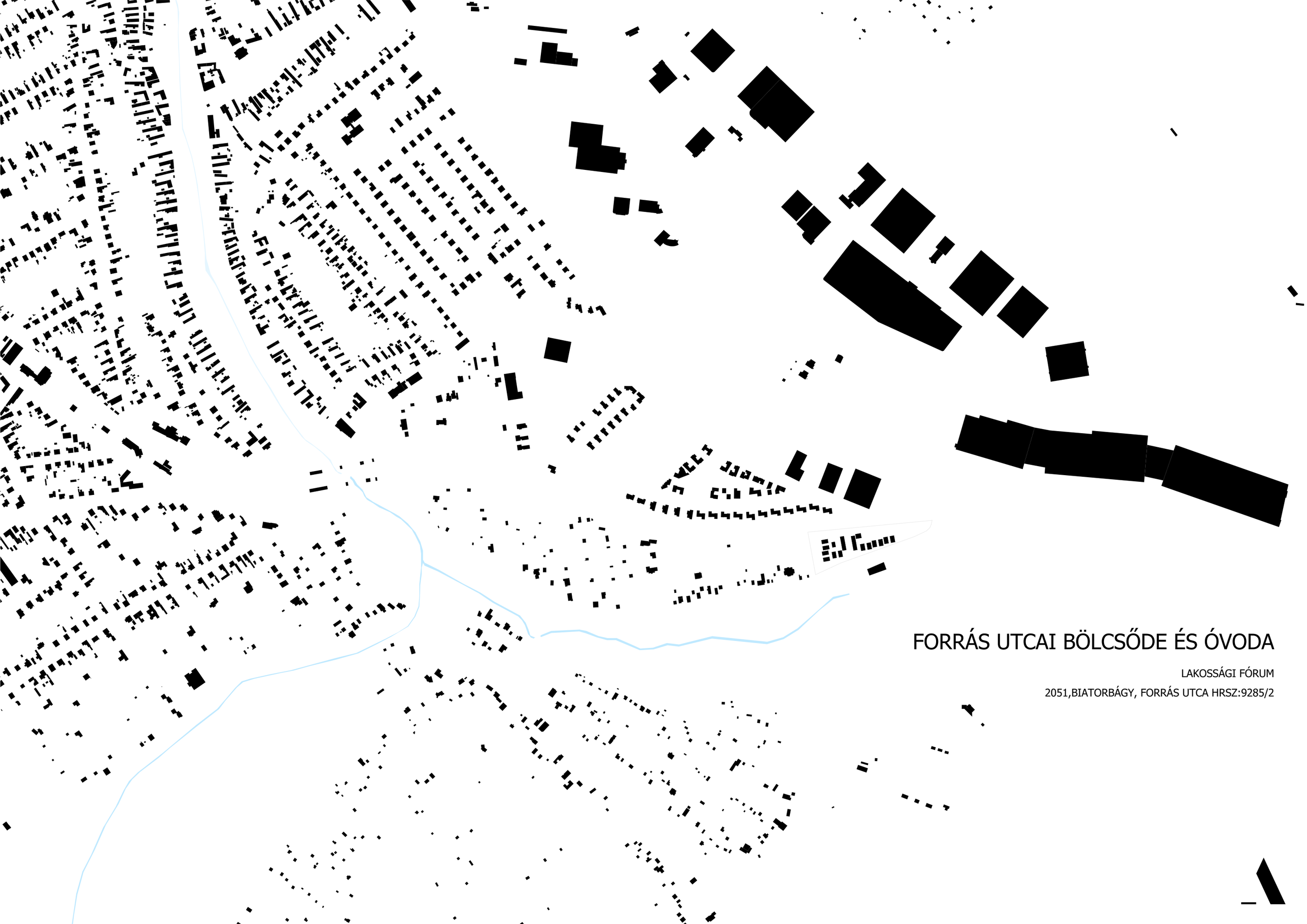

FORRÁS UTCAI BÖLCSŐDE ÉS ÓVODA

LAKOSSÁGI FÓRUM

2051,BIATORBÁGY, FORRÁS UTCA HRSZ:9285/2

Szükség van-e a BÖLCSŐDE és ÓVODA funkcióra?

IGEN

(+közösségi játszótérre és teniszpályára)

MIT építünk?

Milyen (épület)volument jelentenek ezek?

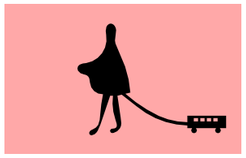

HOVA építünk?

Természet vagy város?

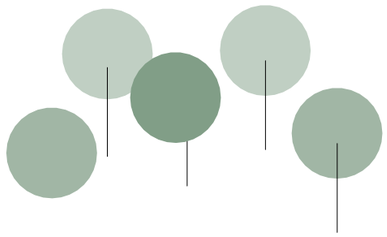

HOGYAN építünk?

Mi a helyes építészeti válasz?

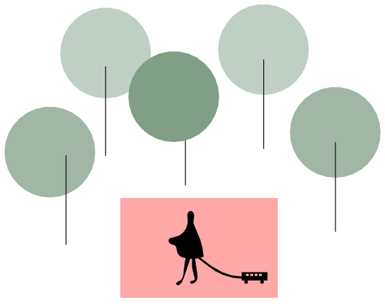

MIT ÉPÍTÜNK? LÉTSZÁM

300 (bölcsi-ovi)
+50 adagos (idősek)

főzőkonyha
(+tálalókonyha)

közvetlen elérés szükséges

közvetlen elérés szükséges

6 csoportos BÖLCSŐDE

120 fő

14 gyermek X 6 csoport - 84 gyermek
36 fő dolgozó

6 csoportos ÓVODA

150 (180) **fő**

20 (25) gyermek X 6 csoport - 120 (150) gyermek
30 fő dolgozó

KÖZNEK ÁTADOTT JÁTSZÓTÉR

ÜTEMTŐL FÜGGETLEN

~300 fős intézmény

MIT ÉPÍTÜNK? ÉPÜLETVOLUMEN

FŐZŐKONYHA

350 m² épület

közvetlen elérés szükséges

közvetlen elérés szükséges

6 csoportos BÖLCSŐDE

1 600 m² épület

1 000 m² csoportkert

6 csoportos ÓVODA

1 600 m² épület

1 200 m² csoportkert

KÖZNEK ÁTADOTT JÁTSZÓTÉR

ÜTEMTŐL FÜGGETLEN

3 550 m² épület

2 200 m² csoportkert

MIT ÉPÍTÜNK? ÉPÜLETVOLUMEN

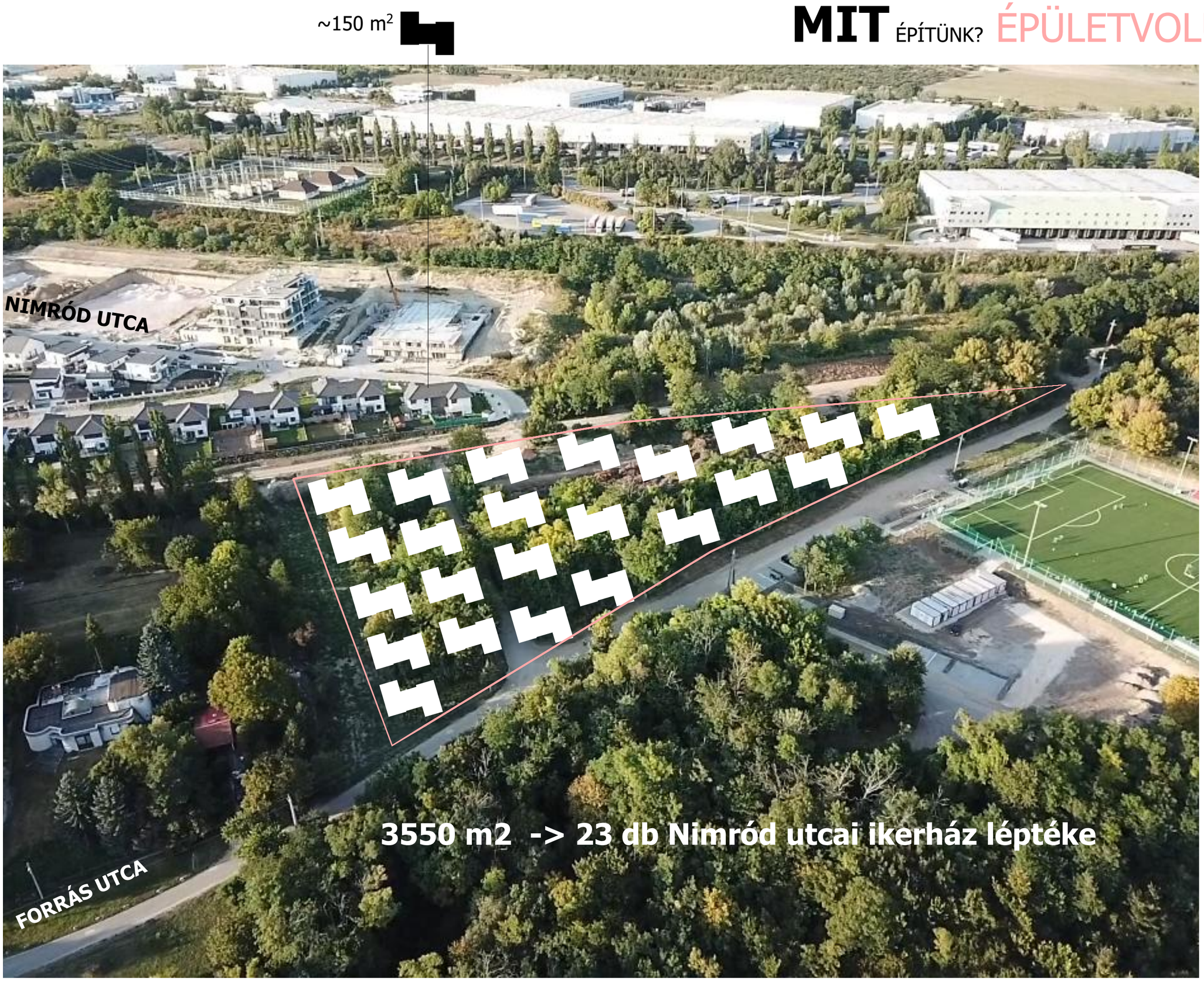

MIT ÉPÍTÜNK? ÉPÜLETVOLUMEN

MIT ÉPÍTÜNK? ÉPÜLETVOLUMEN

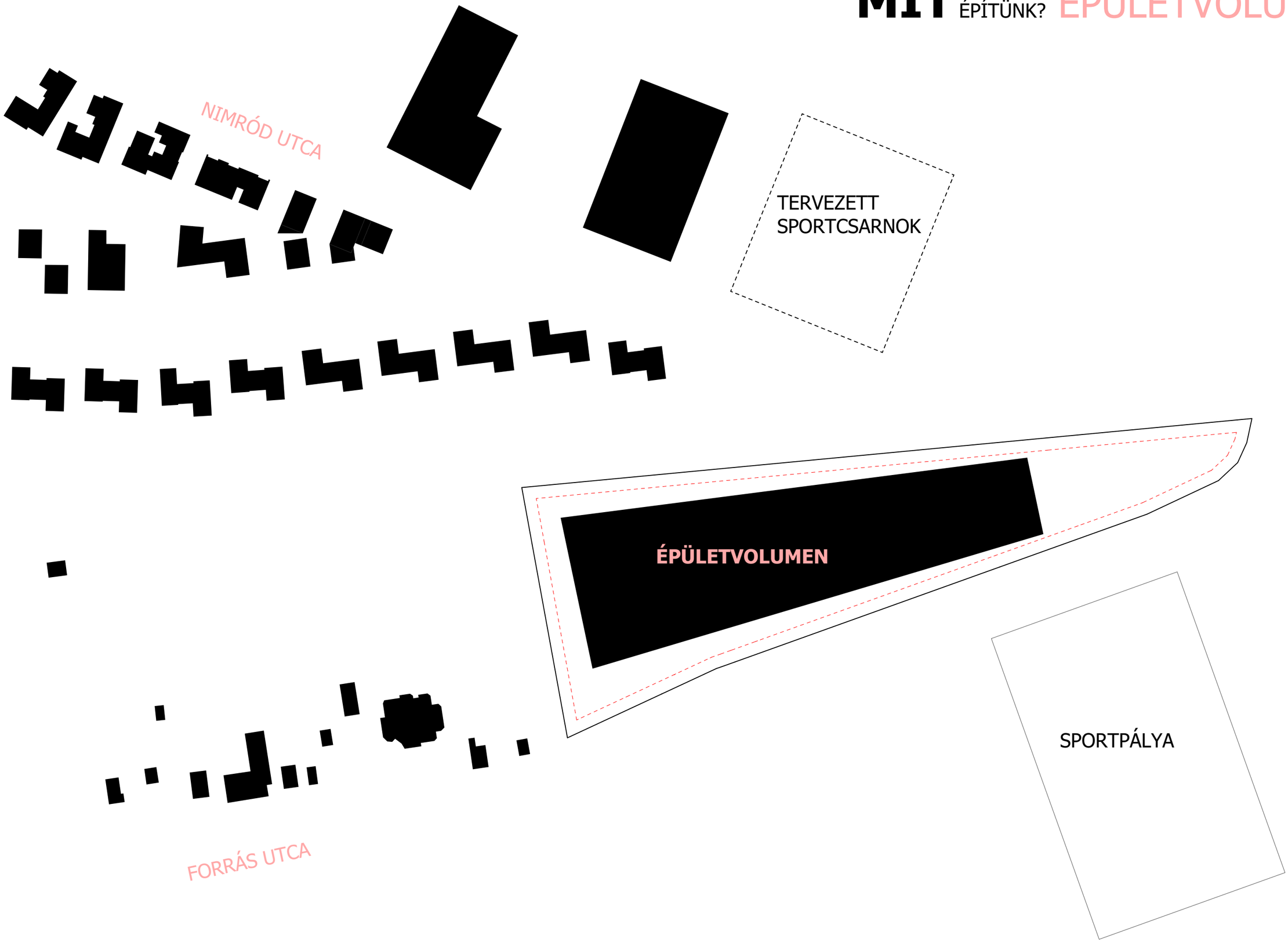

MIT ÉPÍTÜNK? ÉPÜLETVOLUMEN szabványséma

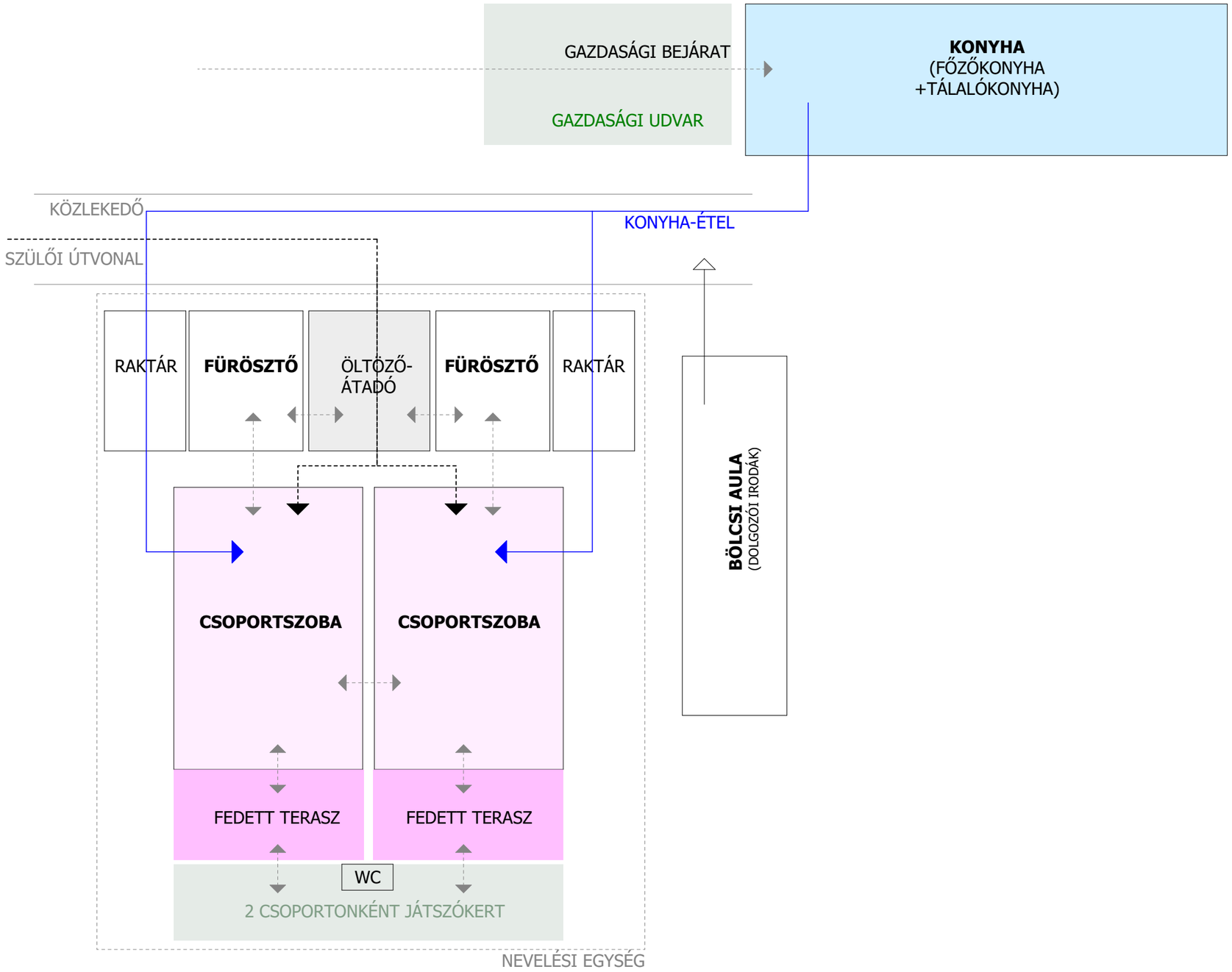

MIT ÉPÍTÜNK? ÉPÜLETVOLUMEN szabványséma

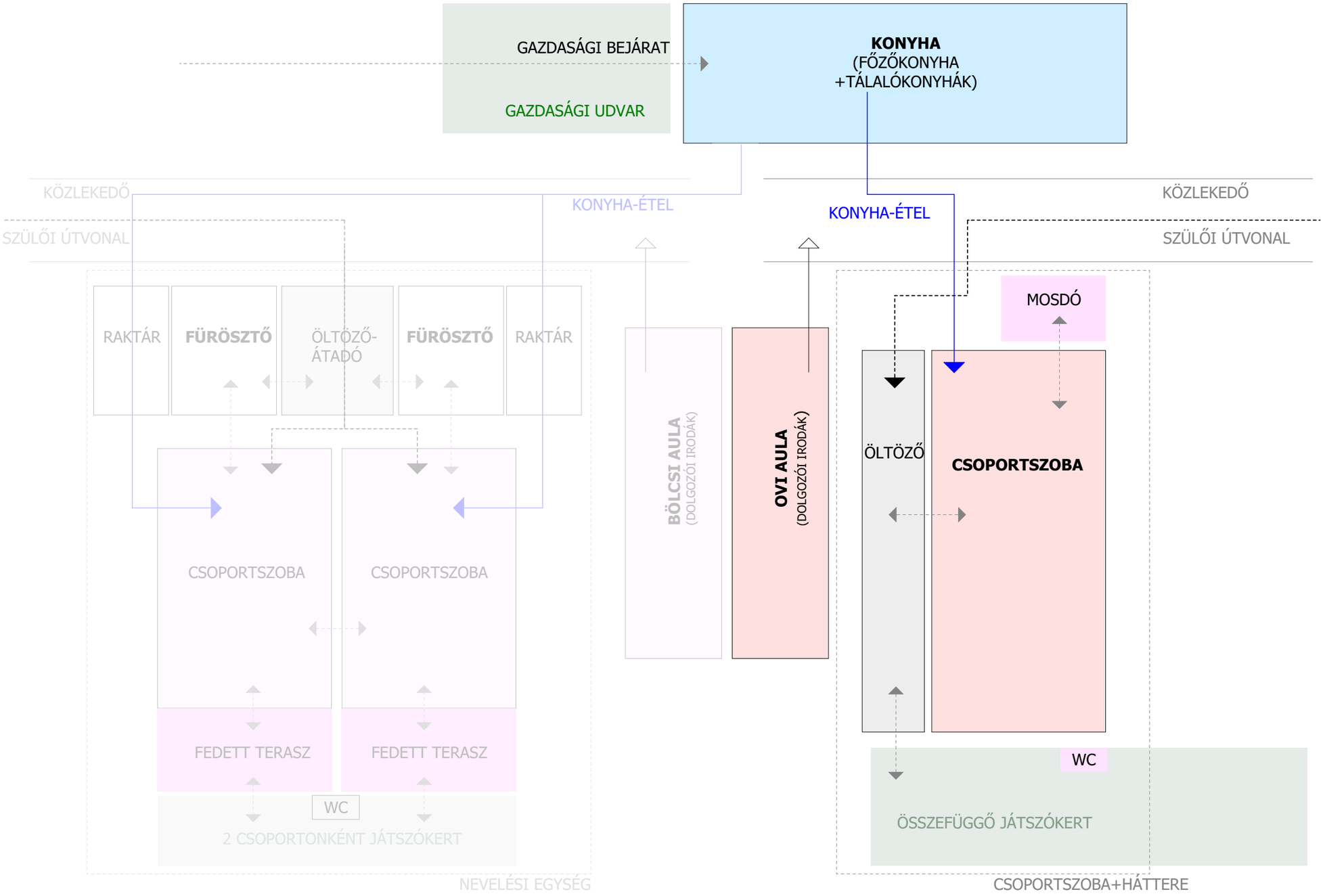

MIT ÉPÍTÜNK? ÉPÜLETVOLUMEN szabványséma

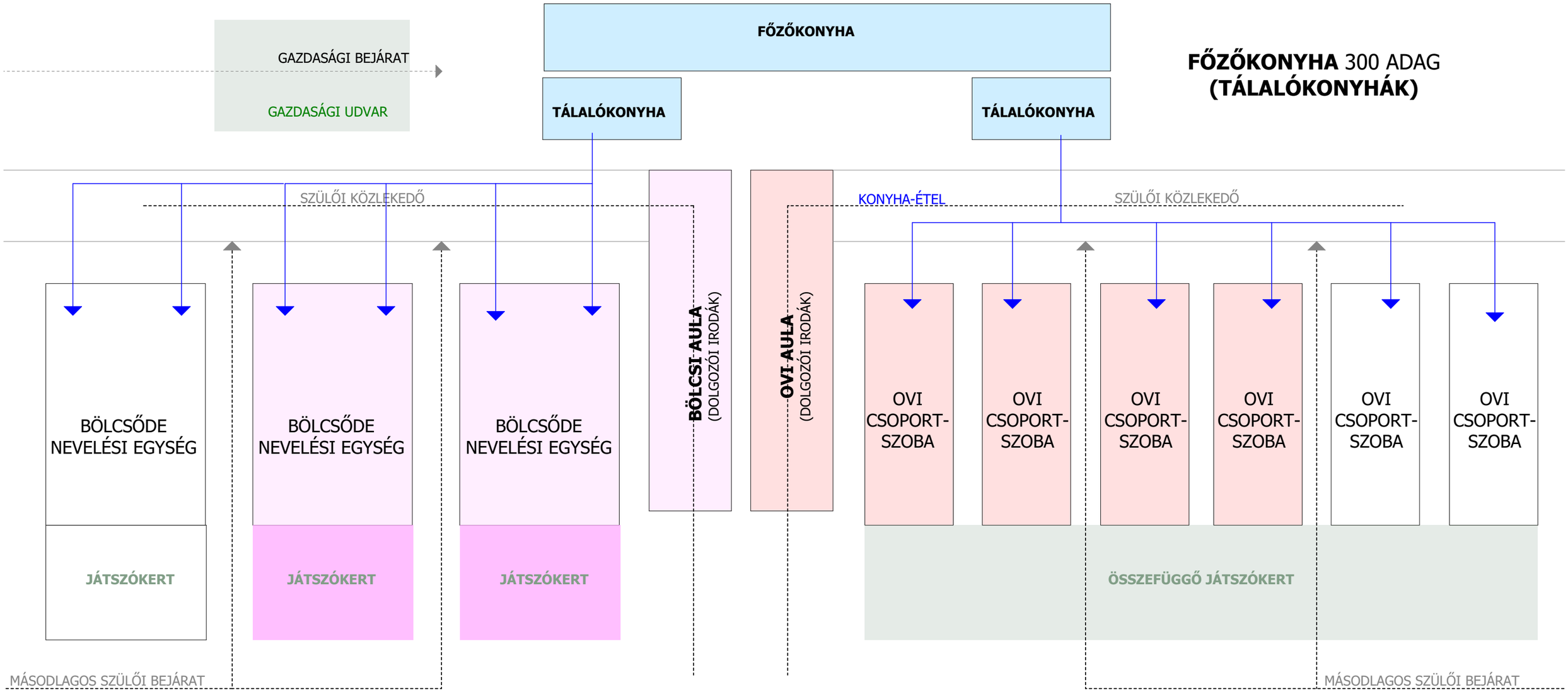

BÖLCSŐDE
6 CSOPORT (14FŐ X 6 - 84FŐ)

ÓVODA
6 CSOPORT (20FŐ X 6 - 120FŐ)

MIT ÉPÍTÜNK? ÉPÜLETVOLUMEN példák

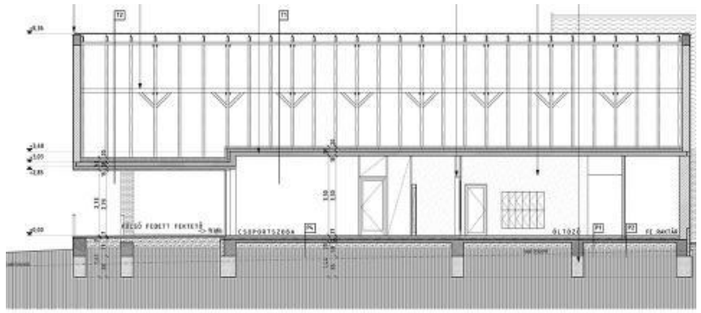

Földes és Társai Építésziroda Bt.
Nagykovácsi, Lenvirág Bölcsőde

MIT ÉPÍTÜNK? ÉPÜLETVOLUMEN példák

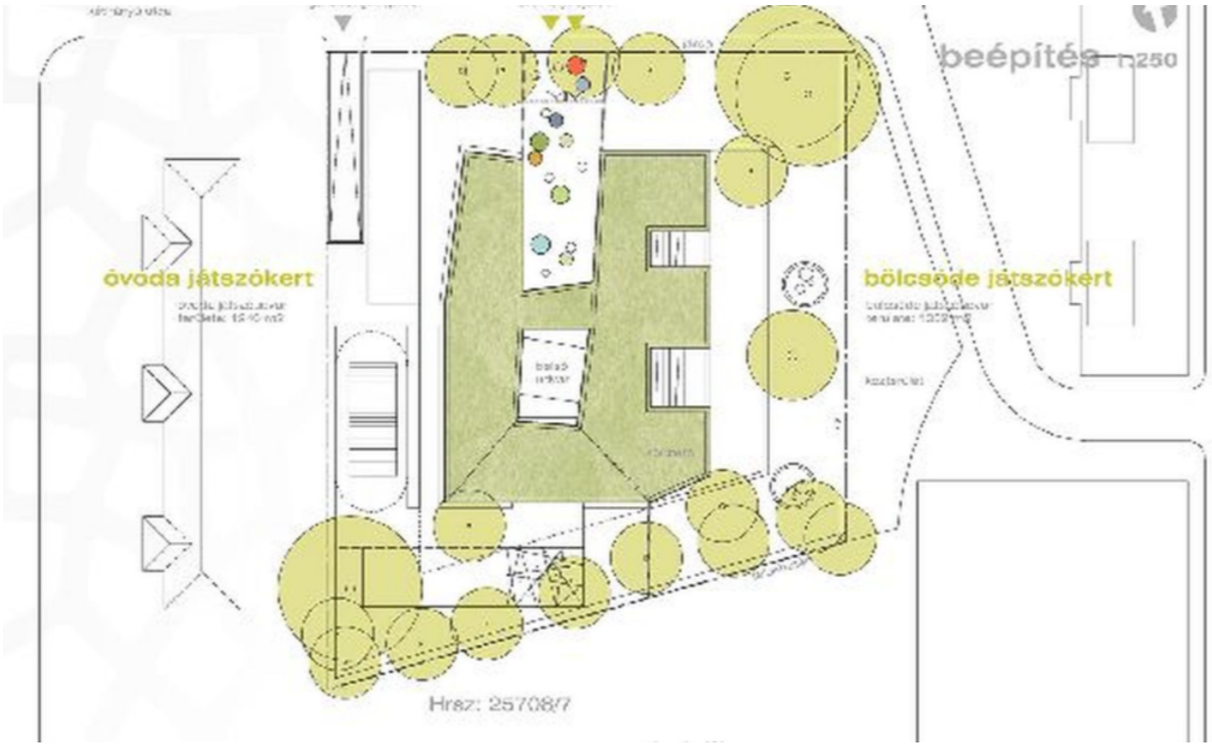

Archikon Kft.
Budapesti, Óvoda és Bölcsőde

bölcsőde 4 csoport, óvoda 3 csoport

MIT ÉPÍTÜNK? ÉPÜLETVOLUMEN példák

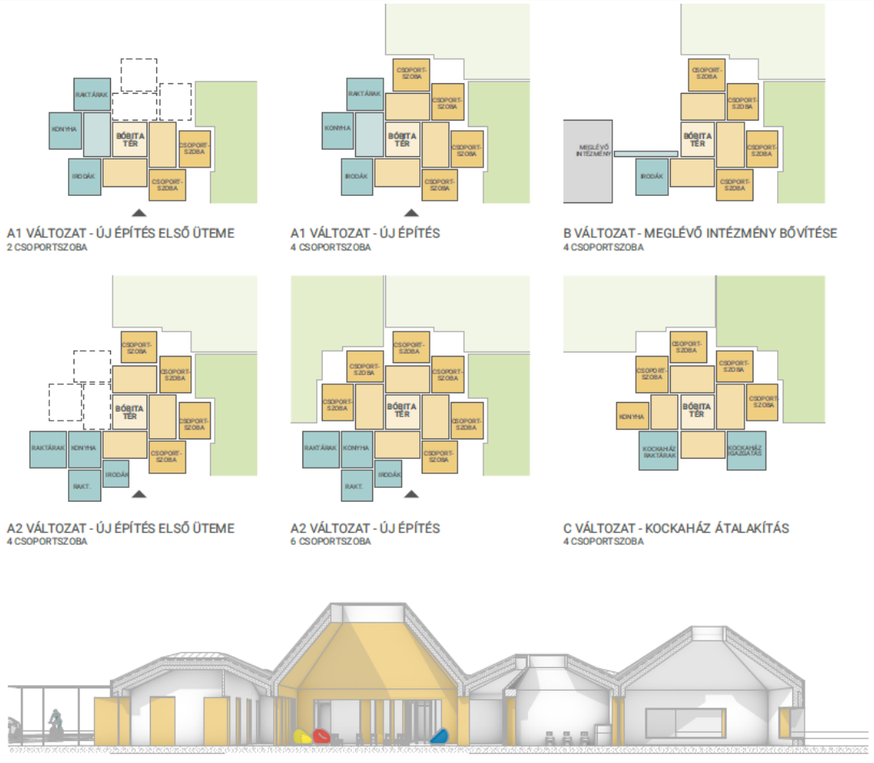

Lukács-Vikár Építésziroda, Bölcsőde,
pályázati anyag

MIT ÉPÍTÜNK? ÉPÜLETVOLUMEN példák

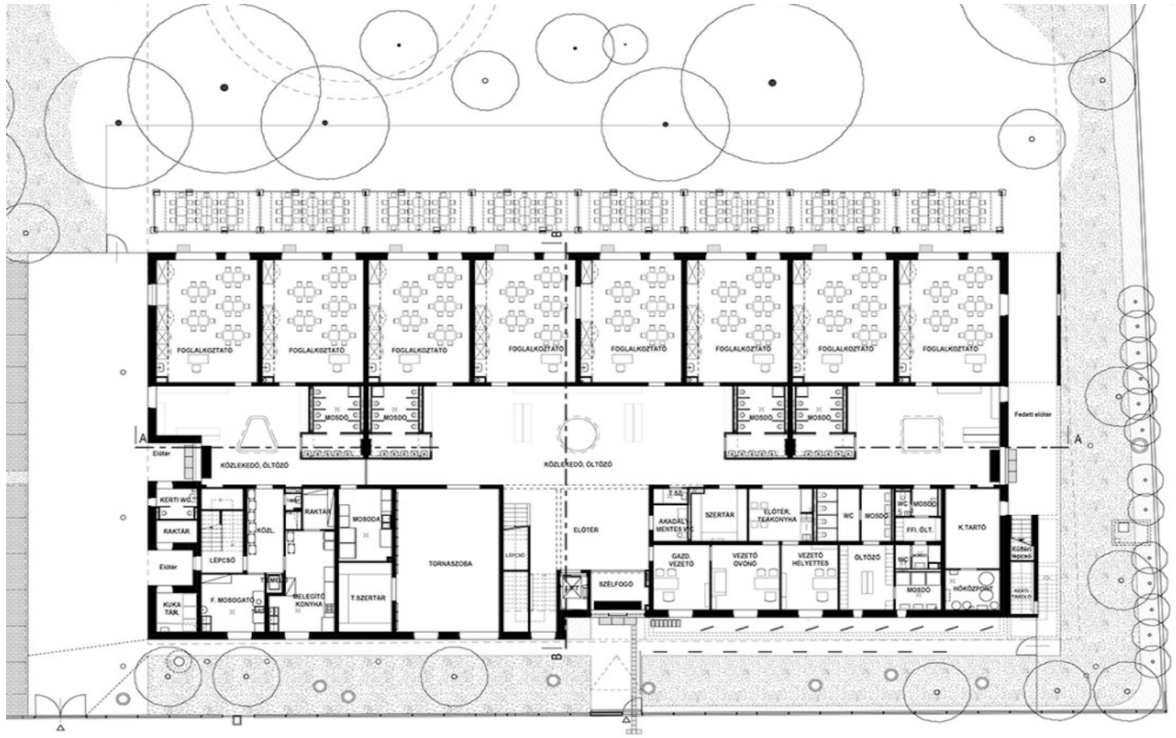

Archikon, Meséskert tagóvoda

óvoda 8 csoport

MIT ÉPÍTÜNK? ÉPÜLETVOLUMEN példák

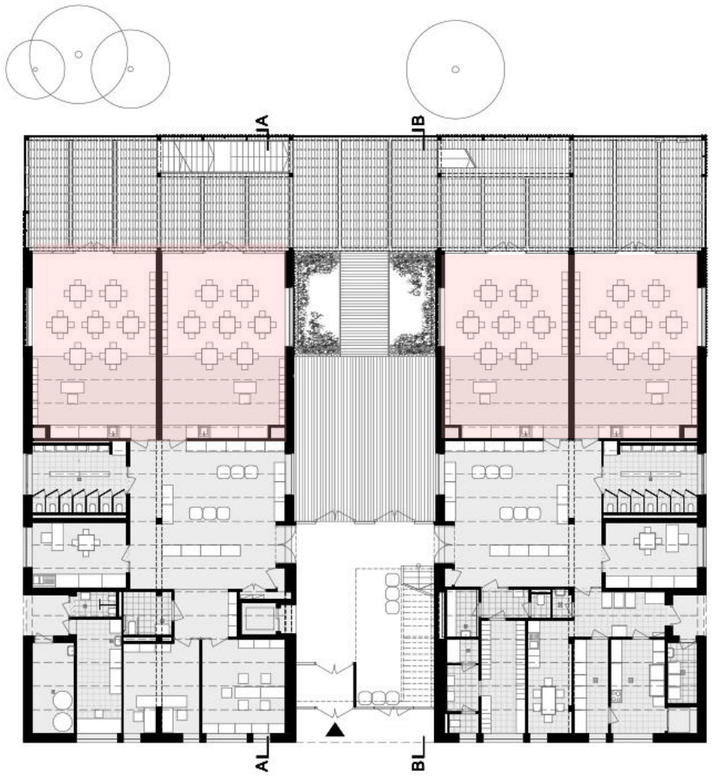

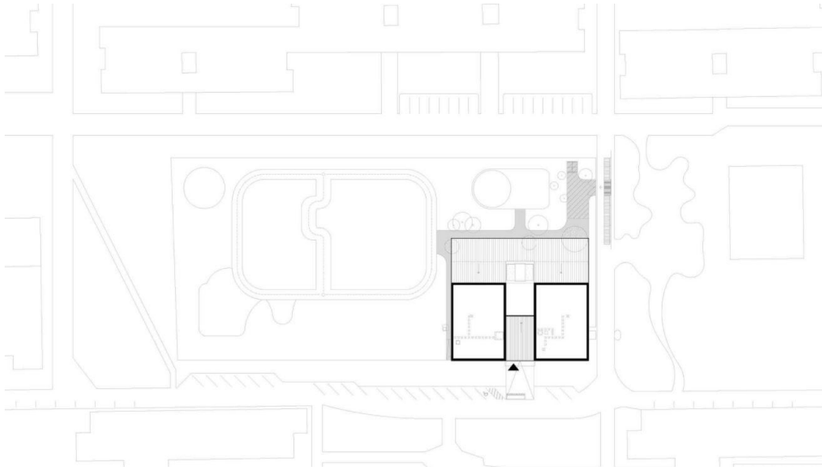

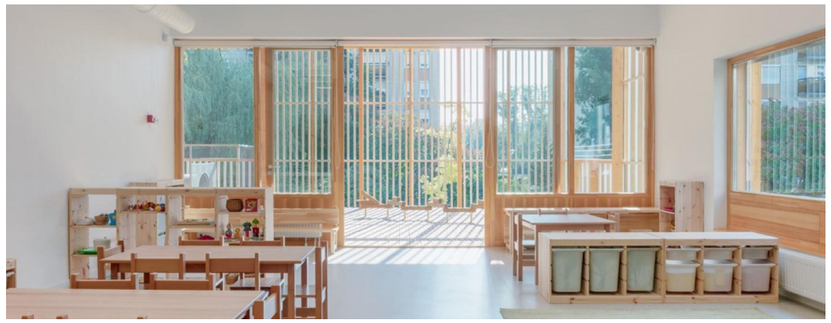

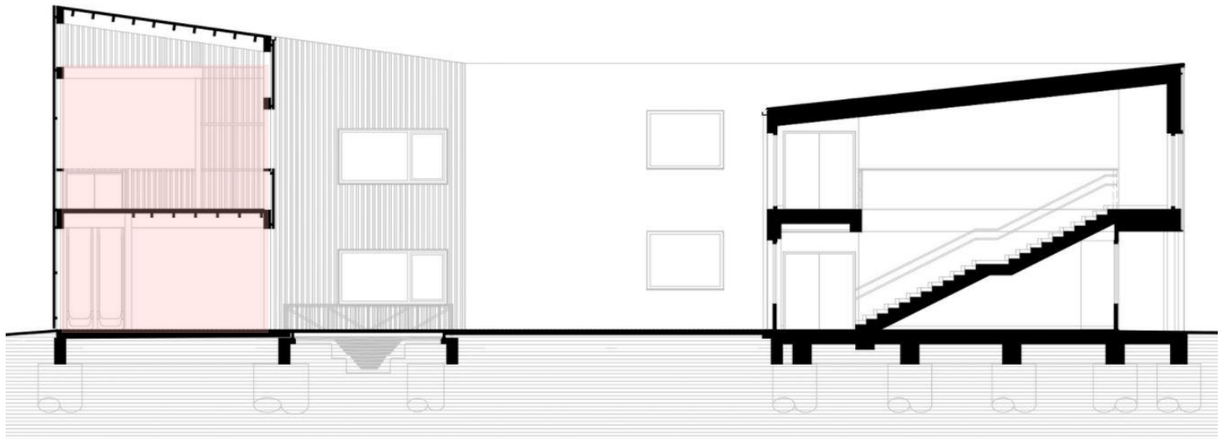

Archikon, Óvoda, 13. kerület

óvoda 8 csoport

MIT ÉPÍTÜNK? ÉPÜLETVOLUMEN példák

Minusplus, Bölcsőde terv, Törökbálint

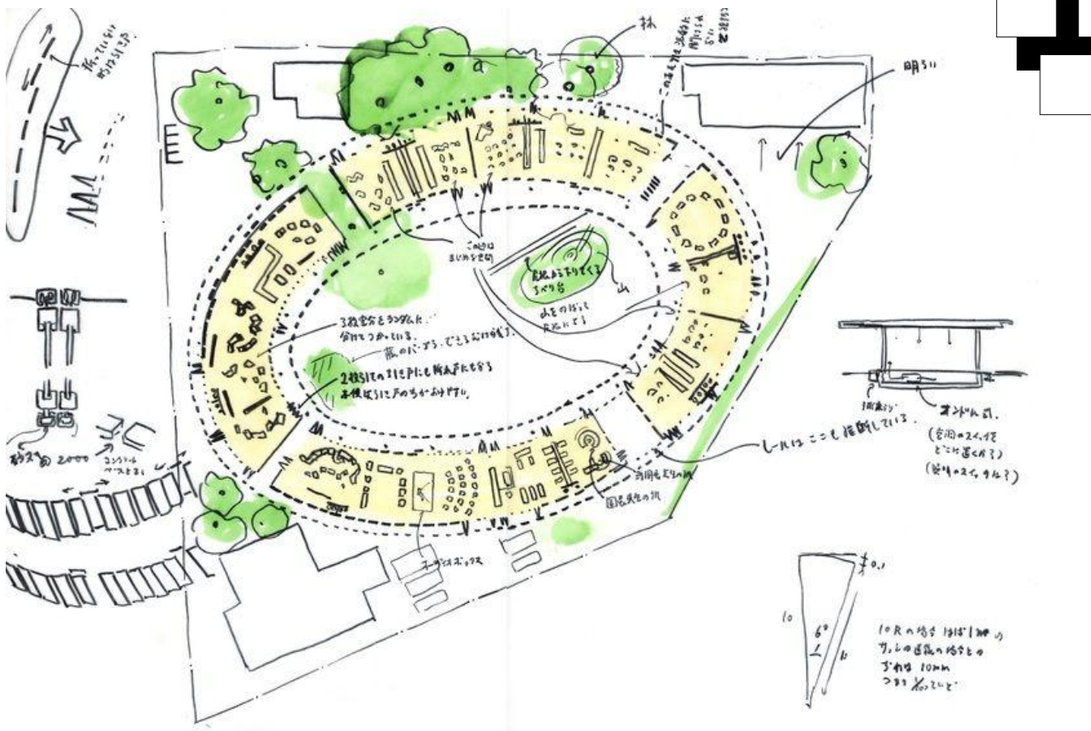

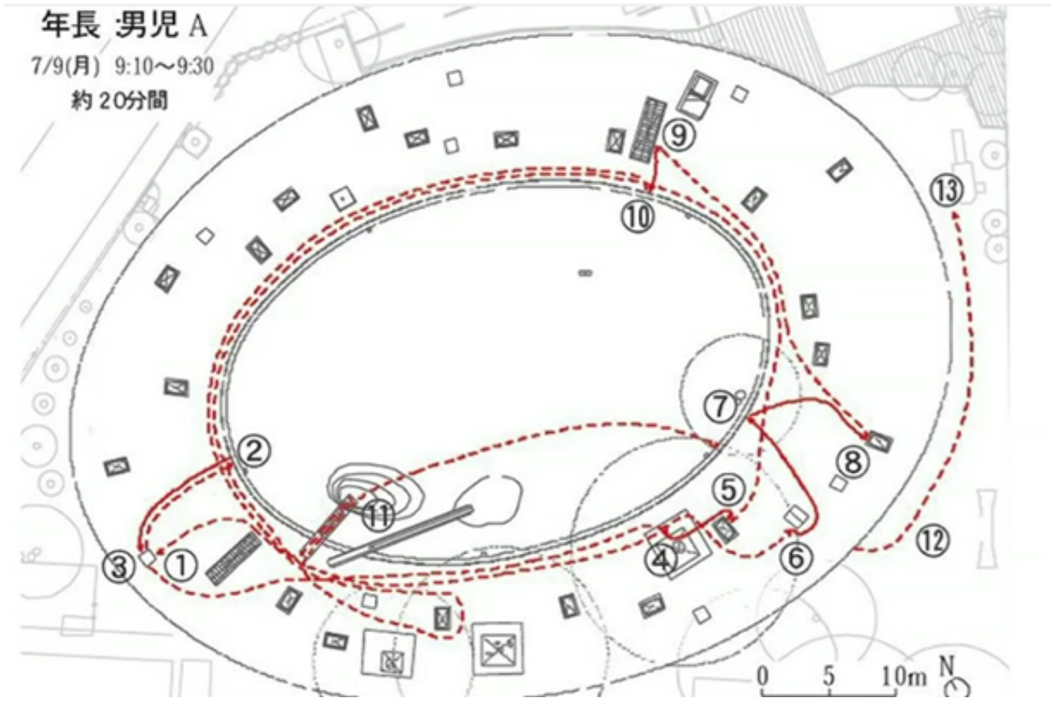

Takaharu Tezuka
Bölcsőde-Óvoda, Japán (változtatható csoportszobaszámok)

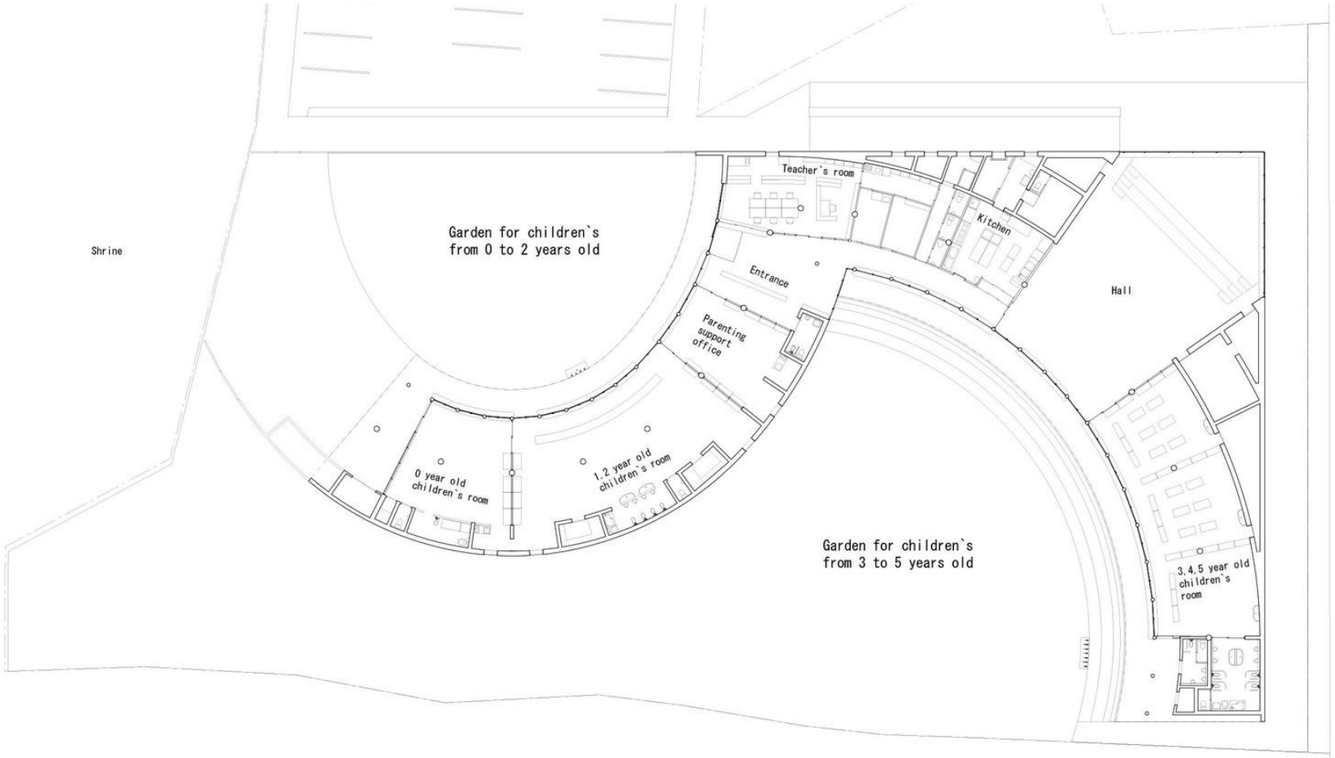

Subaru Nursery OGÖRI JAPAN RFA+CFA

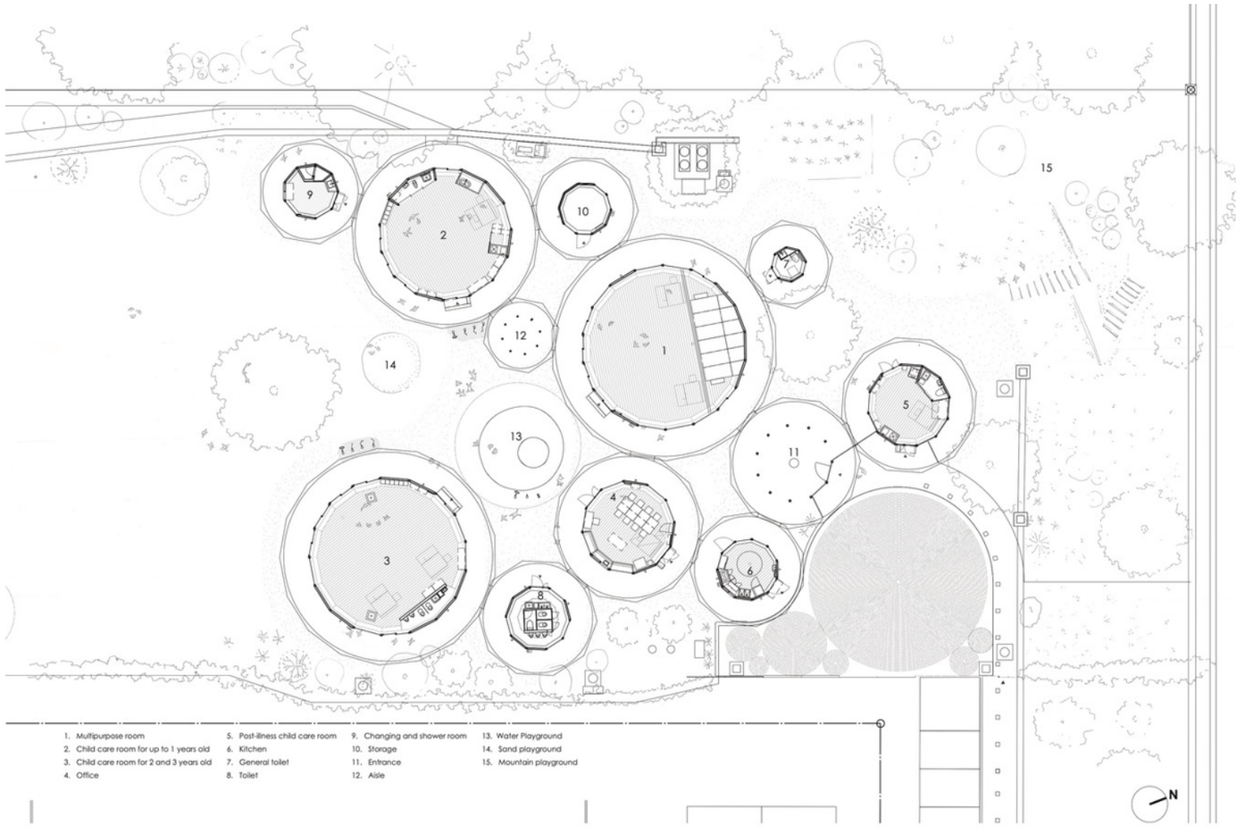

MUKU Nursery FUJI JAPAN TEZUKA ARCHITECTS

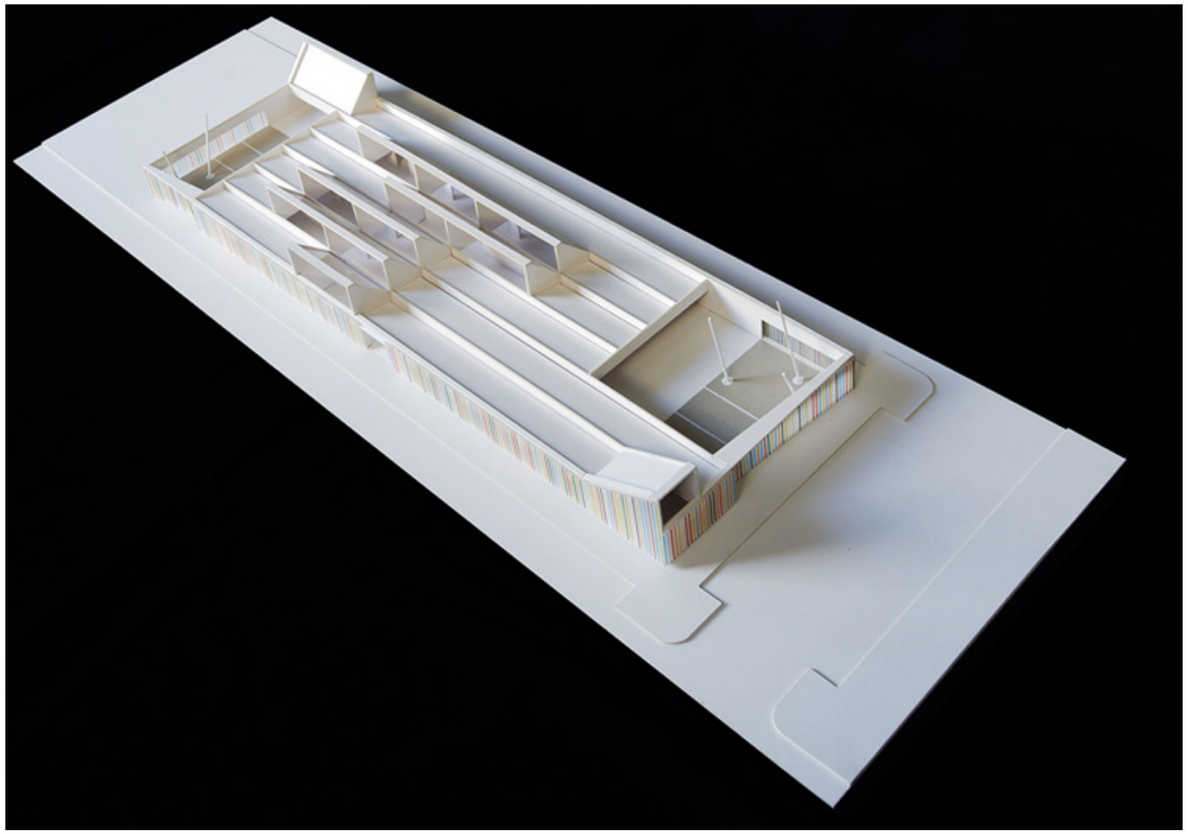

Óvoda, Berriozar, Larraz Arquitectos

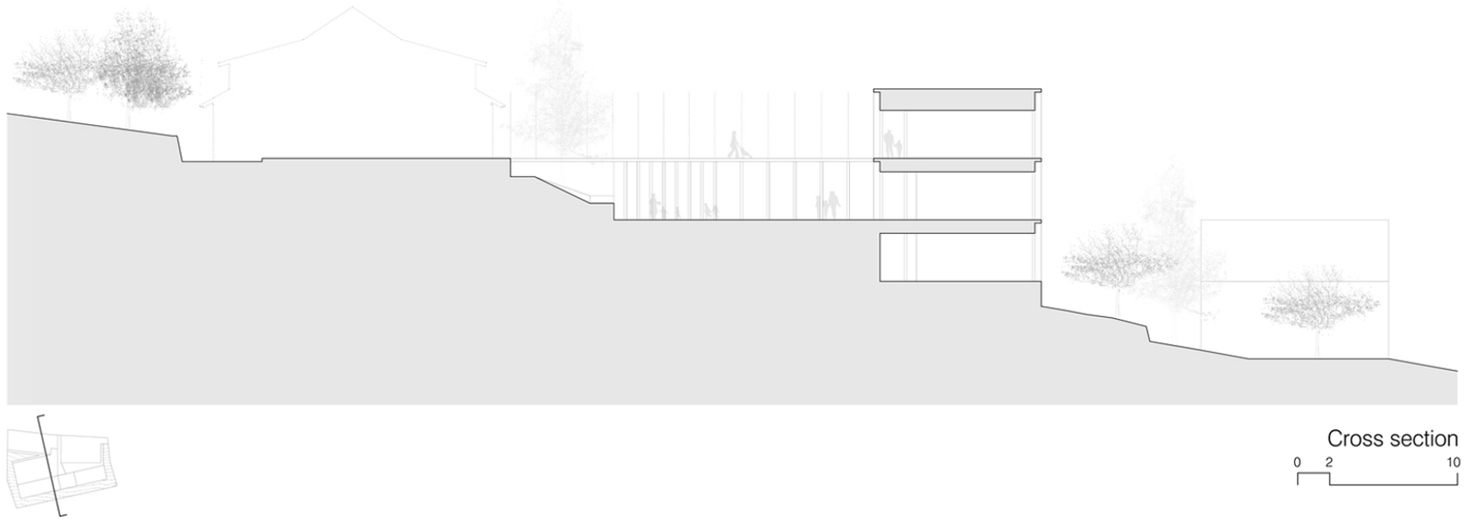

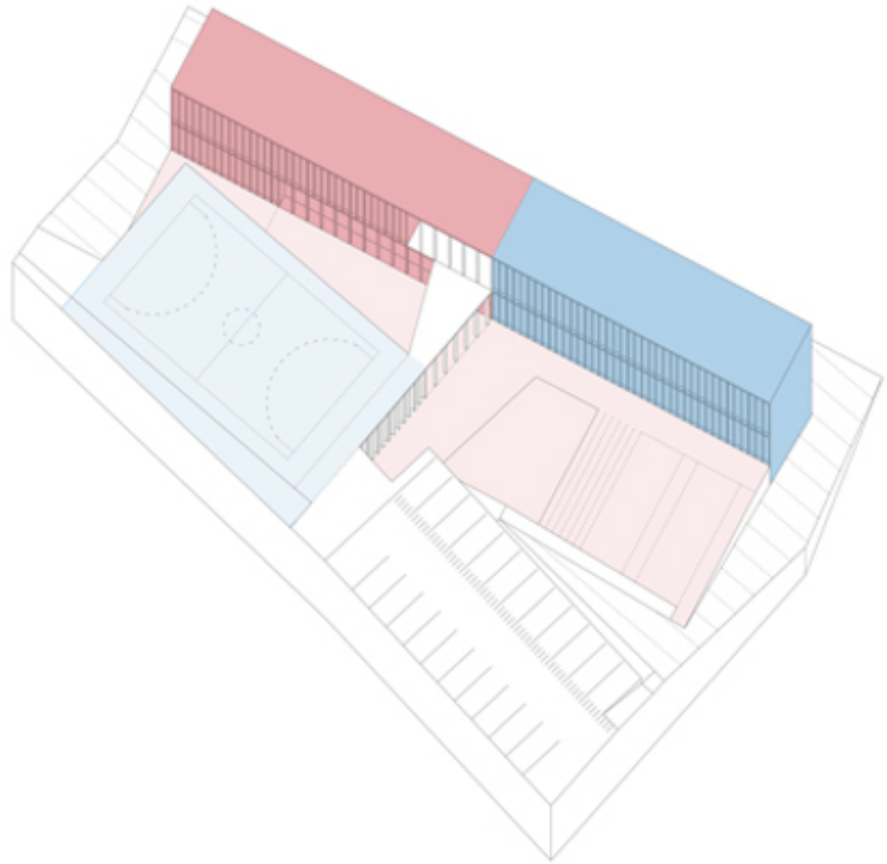

Óvoda és általános iskola, Rifiano, Larraz Arquitectos

2 csoport

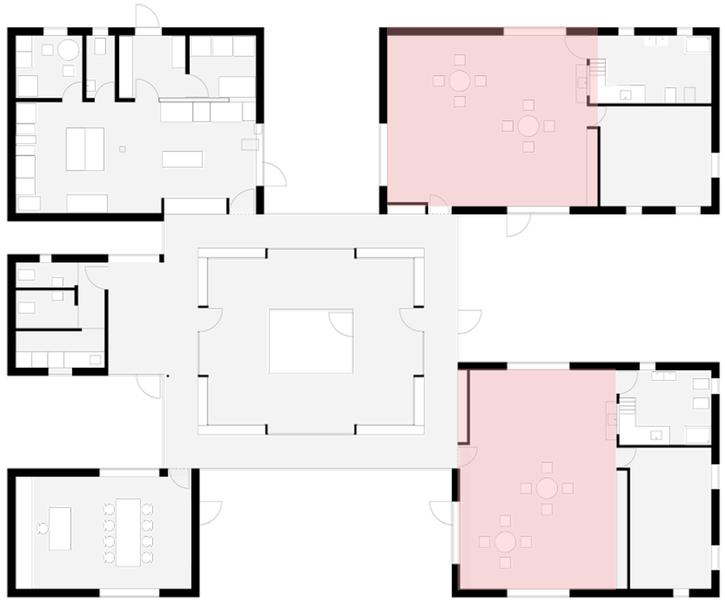

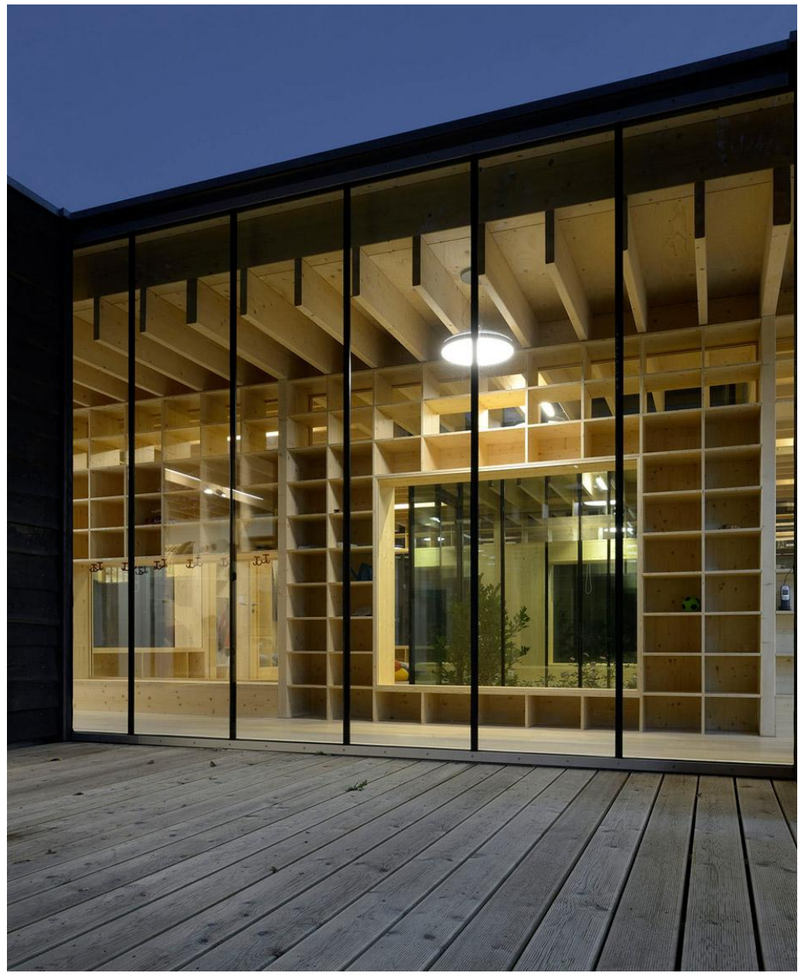

Kraus Schoenberg,Hamburg, Óvoda

6 csoport

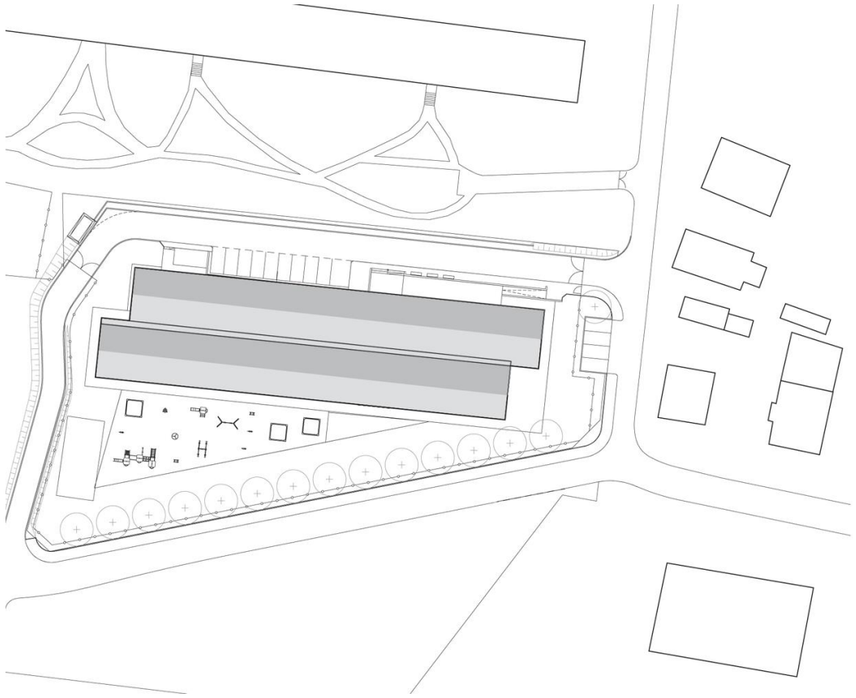

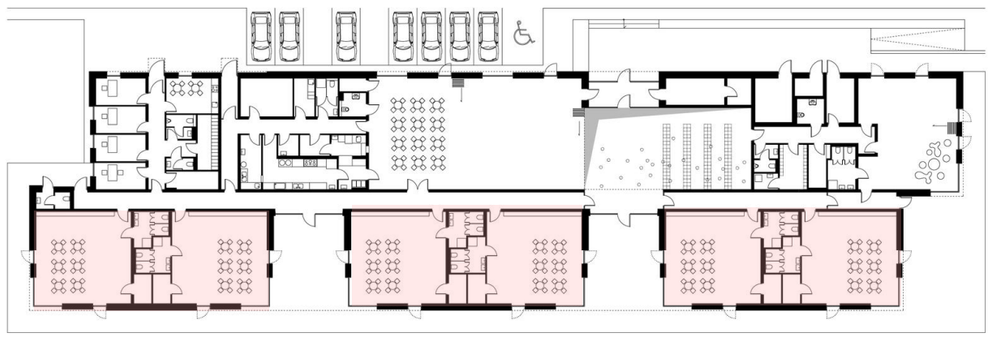

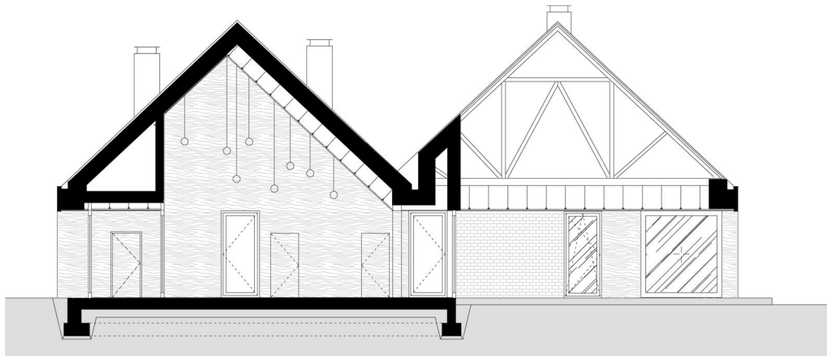

Dominik Górecki Architekt + DE Pracownia Szczepan Dejnek, Óvoda Lengyelország

4 csoport

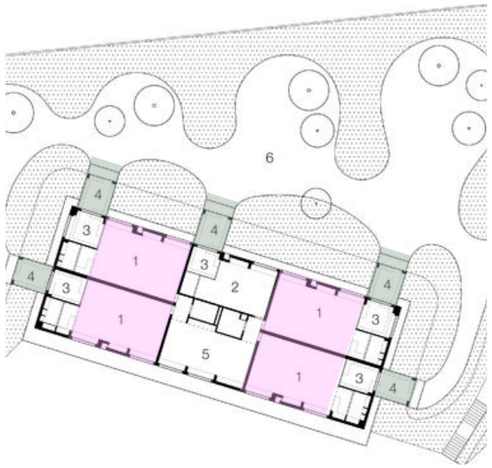

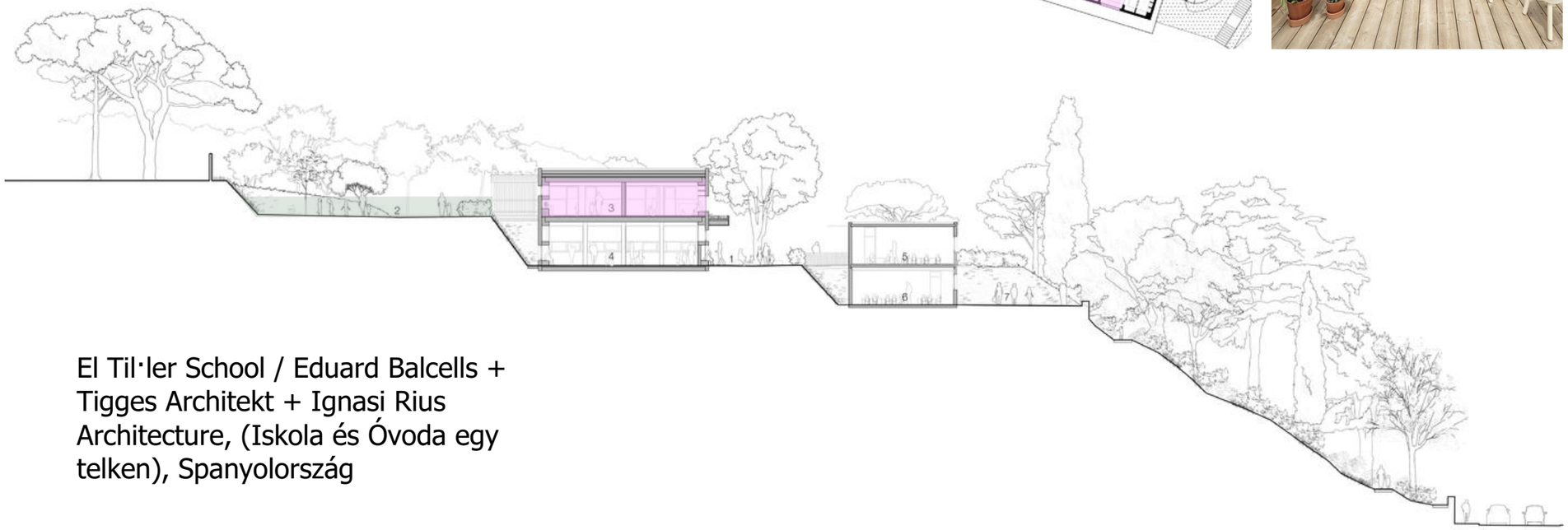

El Til·ler School / Eduard Balcells + Tigges Architekt + Ignasi Rius Architecture, (Iskola és Óvoda egy telken), Spanyolország

MIT ÉPÍTÜNK? ÉPÜLETVOLUMEN

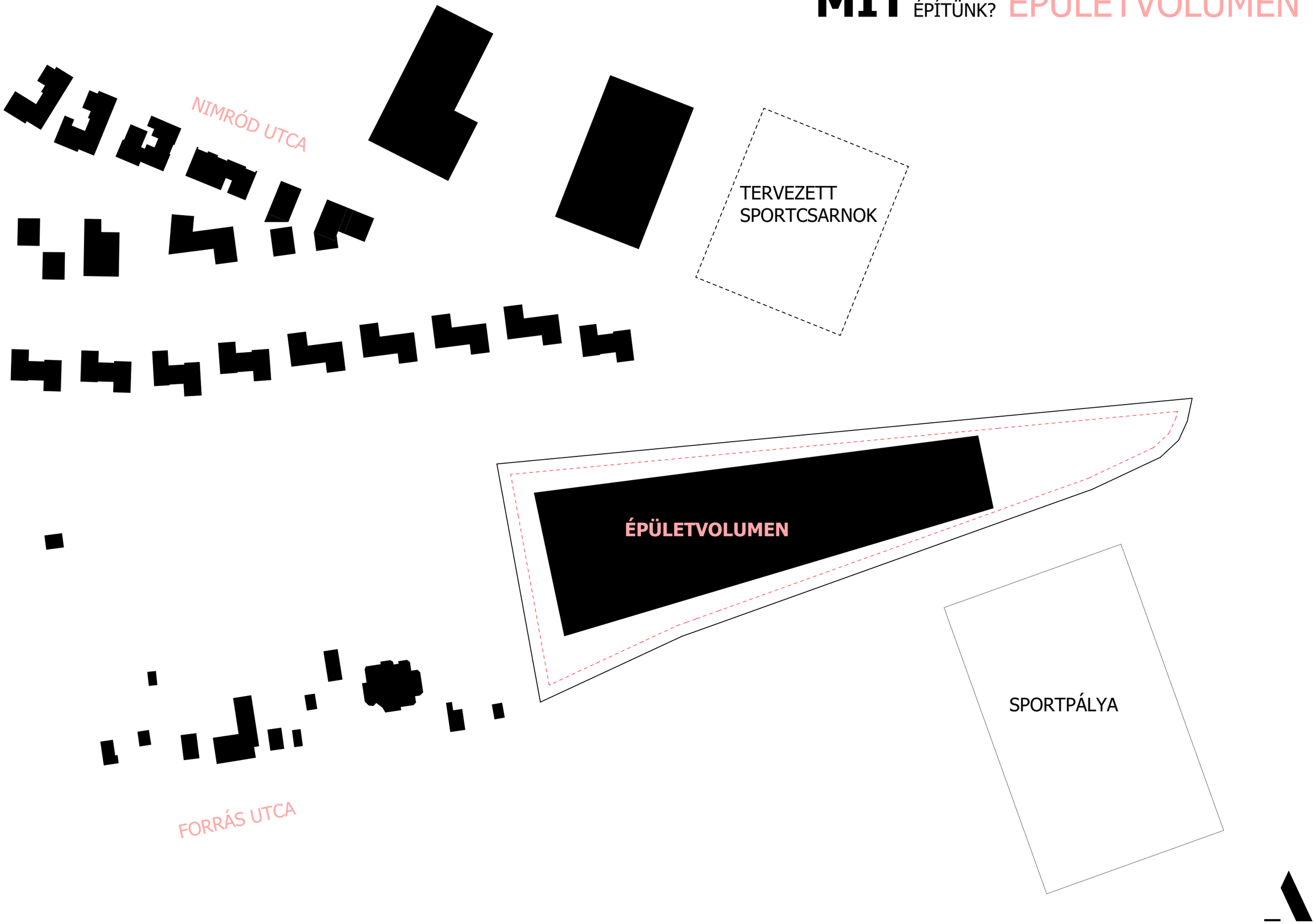

HOVA ÉPÍTÜNK? TERMÉSZET VAGY VÁROS?

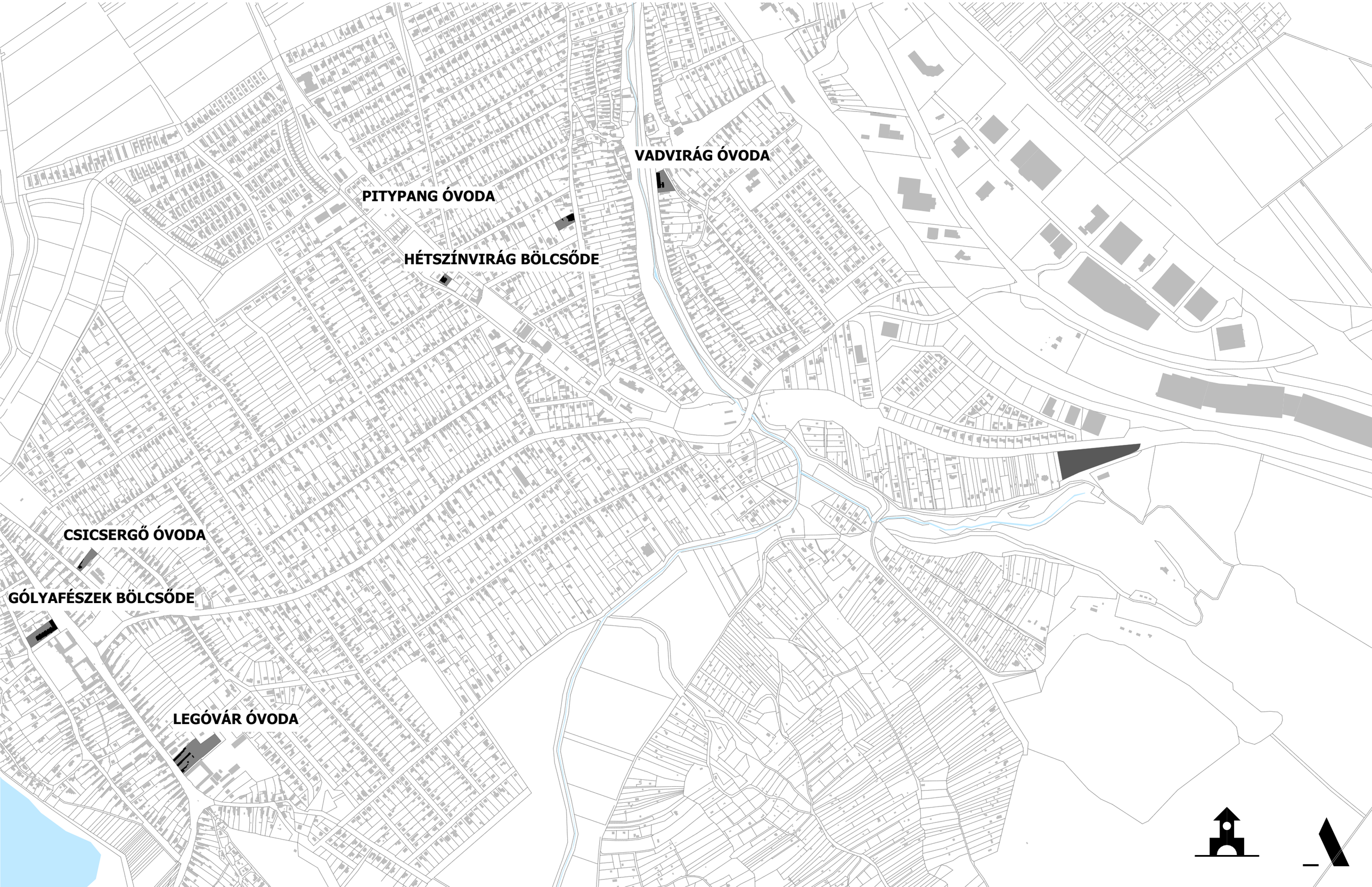

HOVA ÉPÍTÜNK? TERMÉSZET VAGY VÁROS?

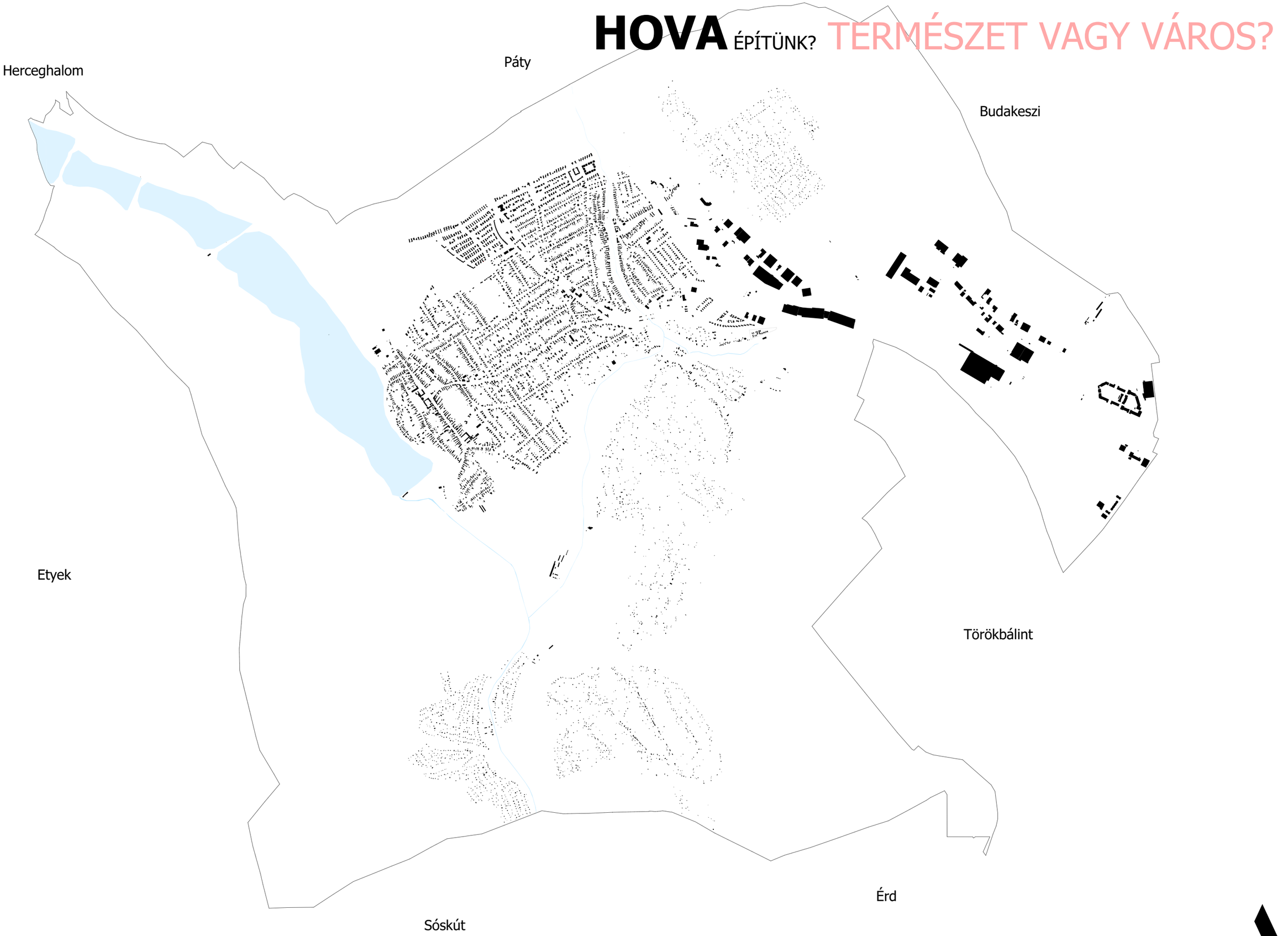

HOVA ÉPÍTÜNK? TERMÉSZET VAGY VÁROS?

HOVA ÉPÍTÜNK? TERMÉSZET VAGY VÁROS?

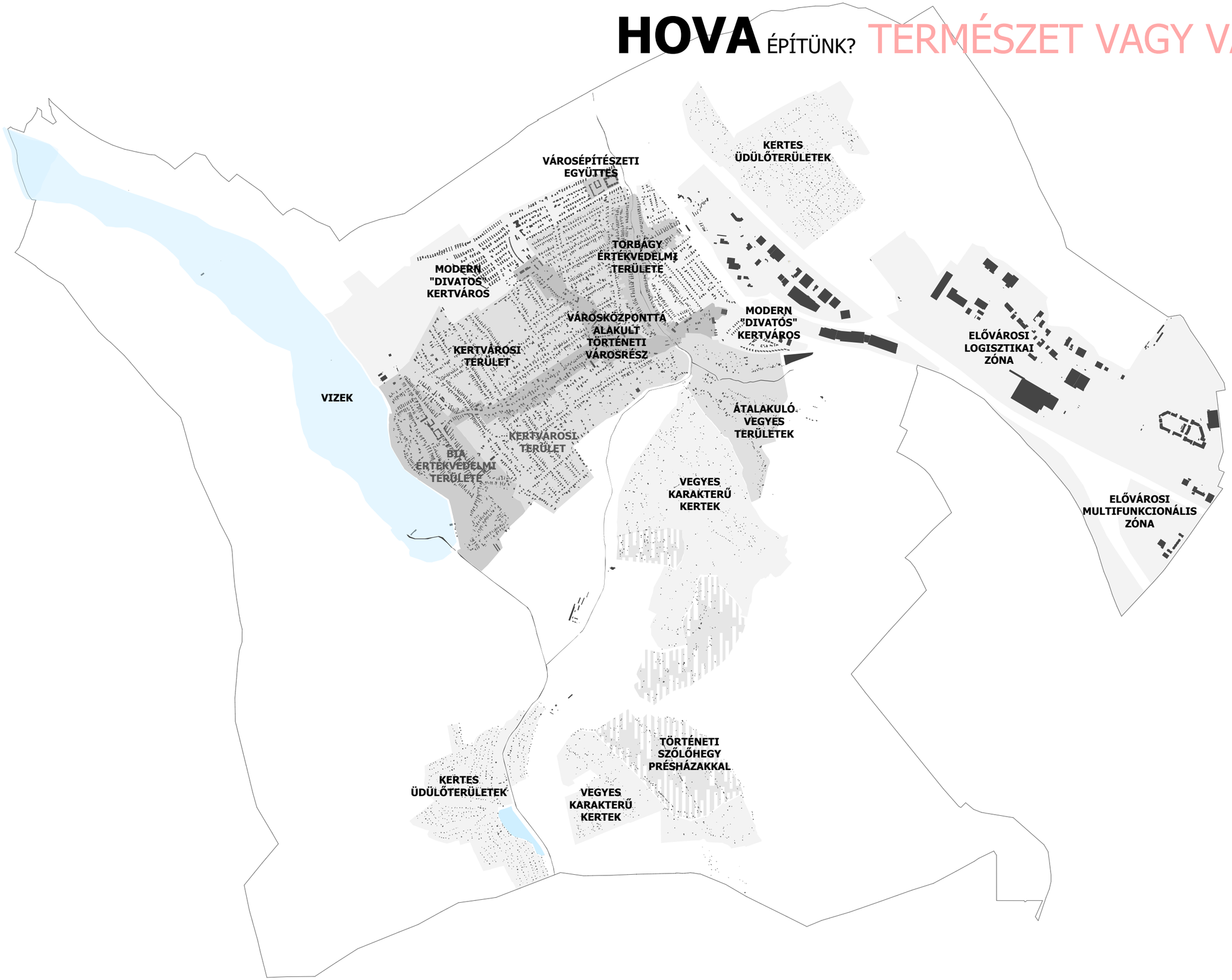

HOVA ÉPÍTÜNK? TERMÉSZET VAGY VÁROS?

HOVA ÉPÍTÜNK? TERMÉSZET VAGY VÁROS?

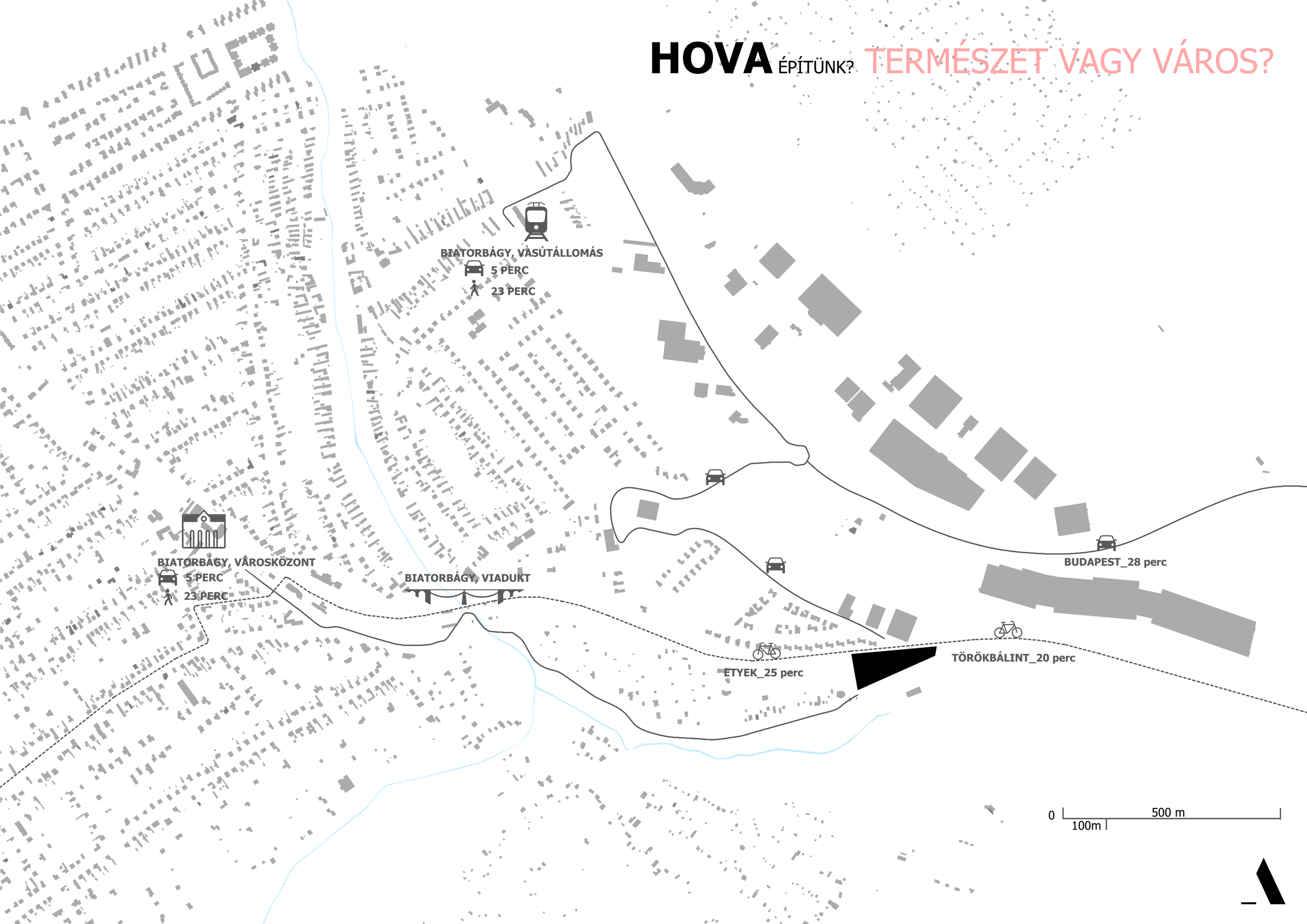

HOVA ÉPÍTÜNK? TERMÉSZET VAGY VÁROS?

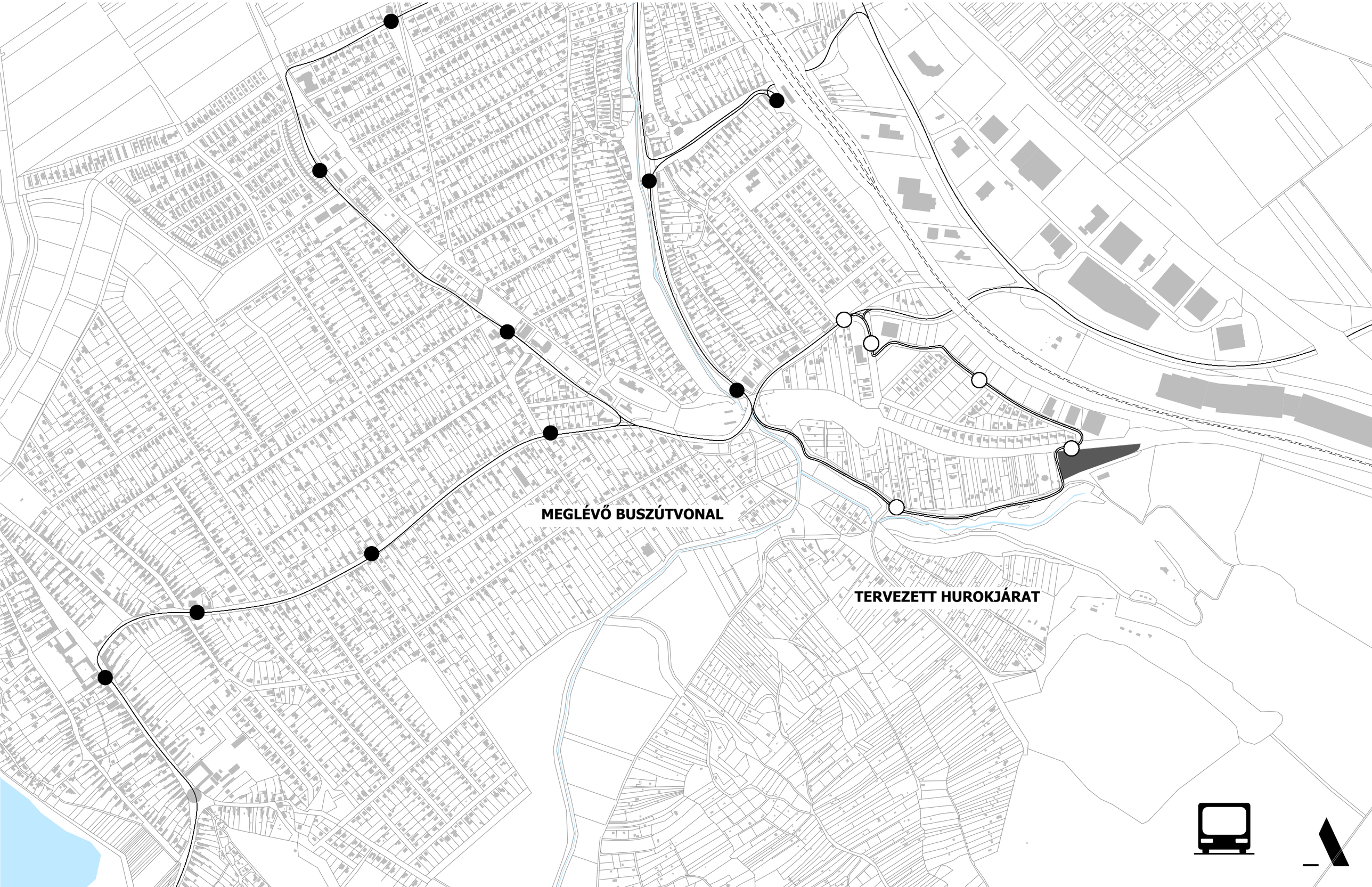

HOVA ÉPÍTÜNK? TERMÉSZET VAGY VÁROS?

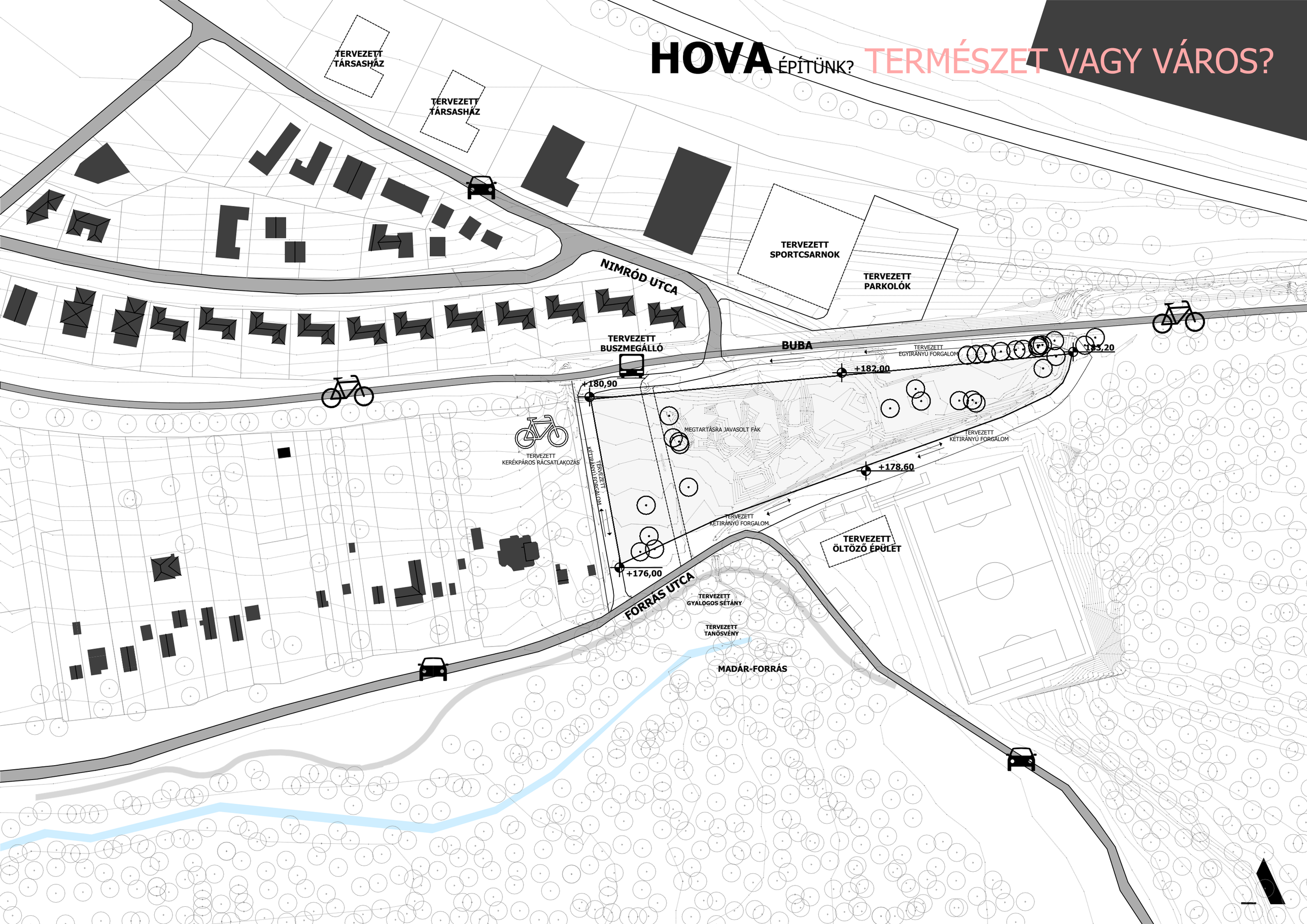

HOVA ÉPÍTÜNK? TERMÉSZET VAGY VÁROS?

HOVA ÉPÍTÜNK? TERMÉSZET VAGY VÁROS?

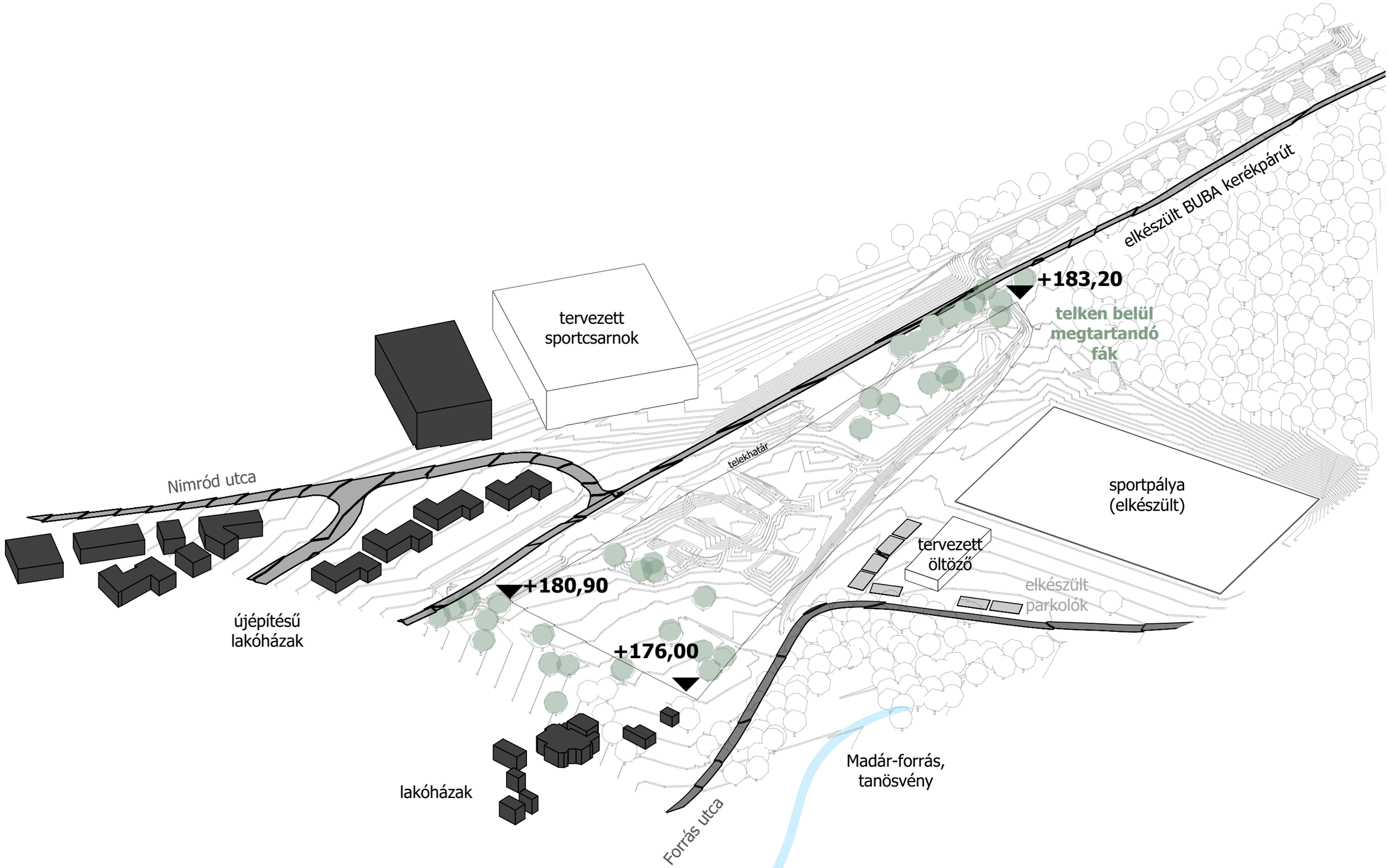

HOGYAN ÉPÍTÜNK? ÉPÍTÉSZETI VÁLASZ?

HOGYAN ÉPÍTÜNK? ÉPÍTÉSZETI VÁLASZ?

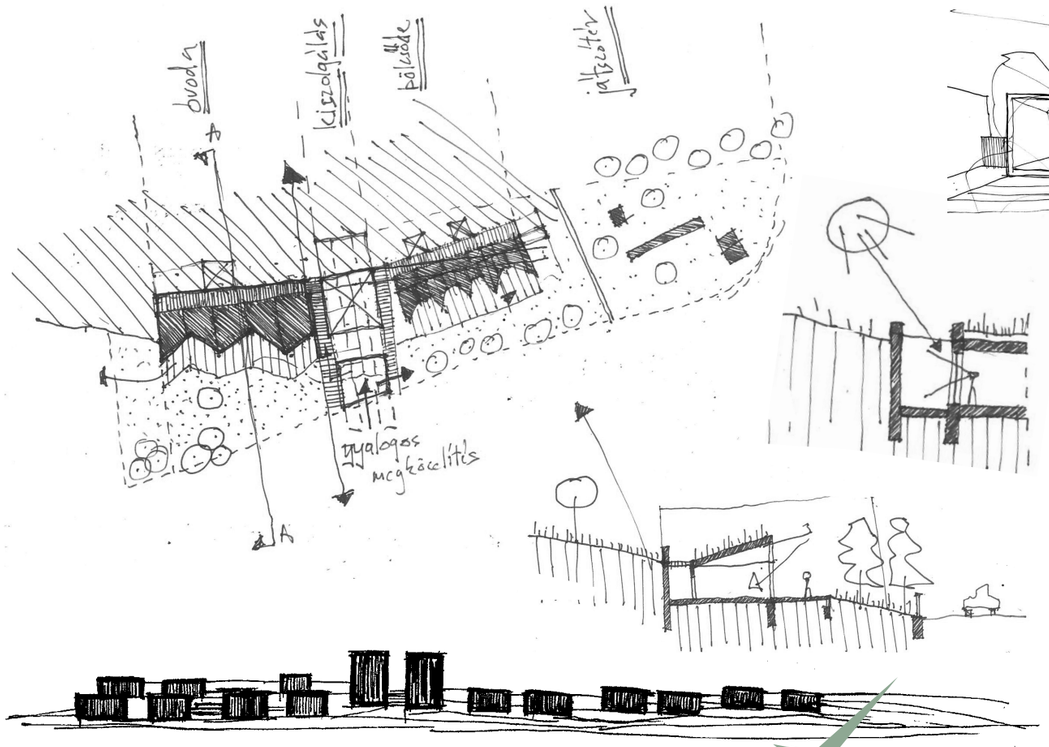

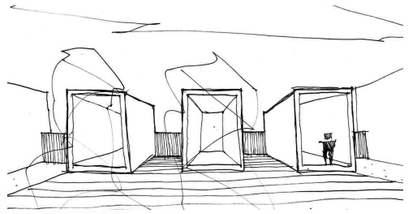

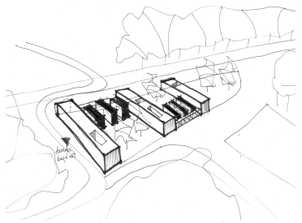

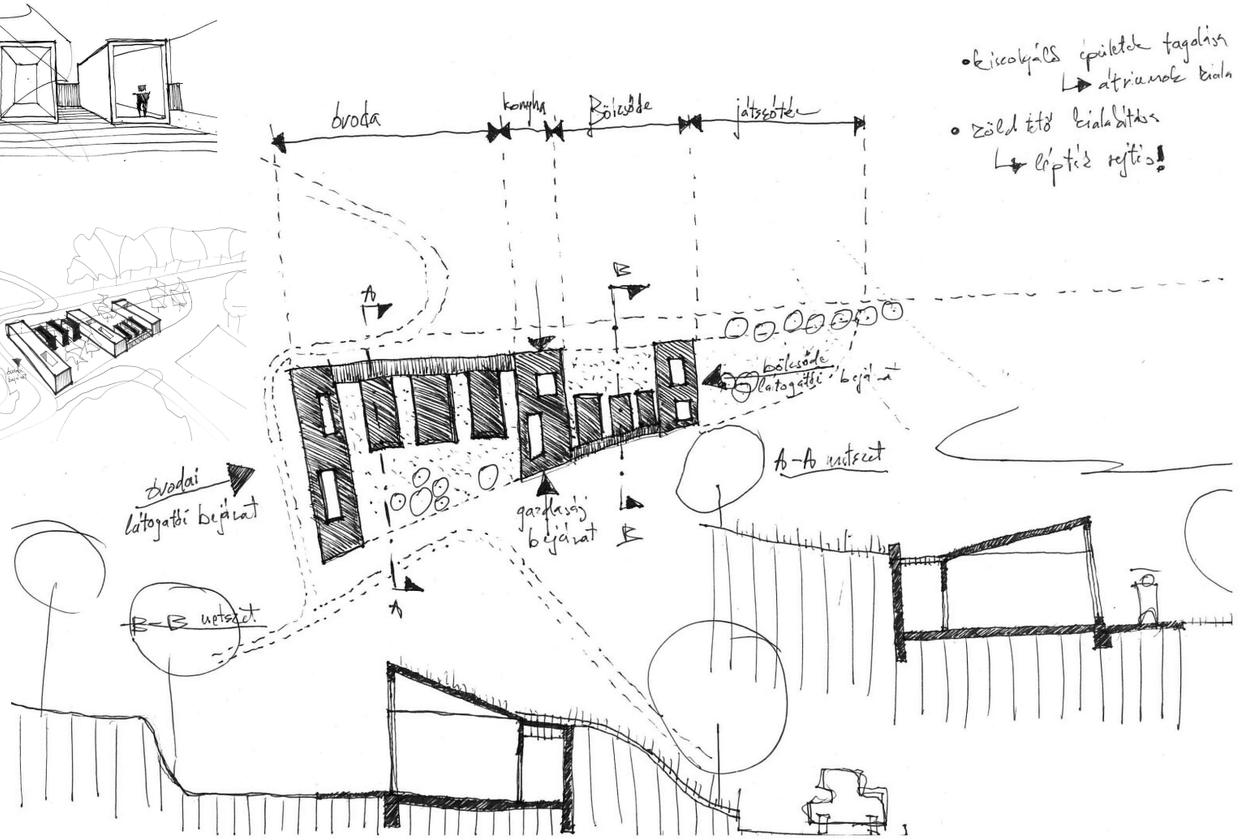

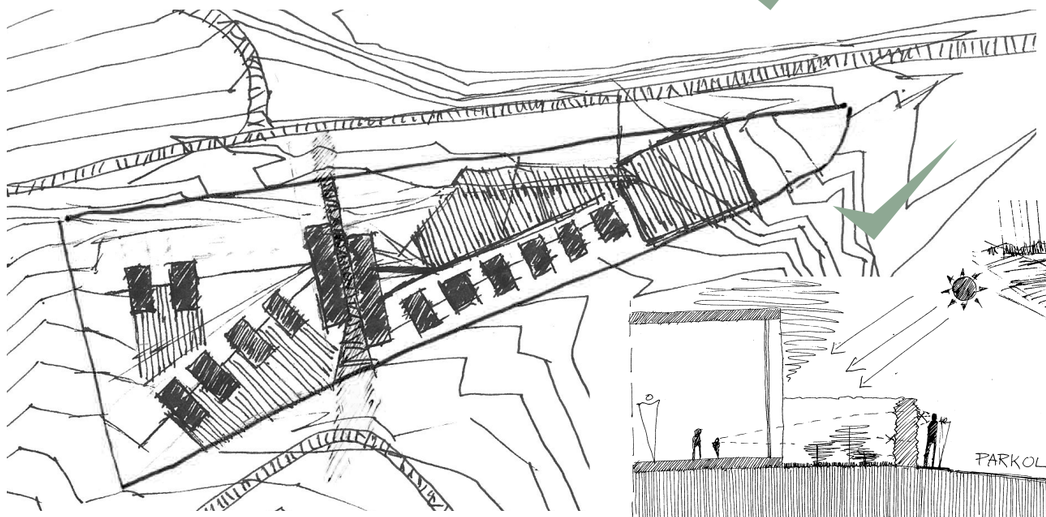

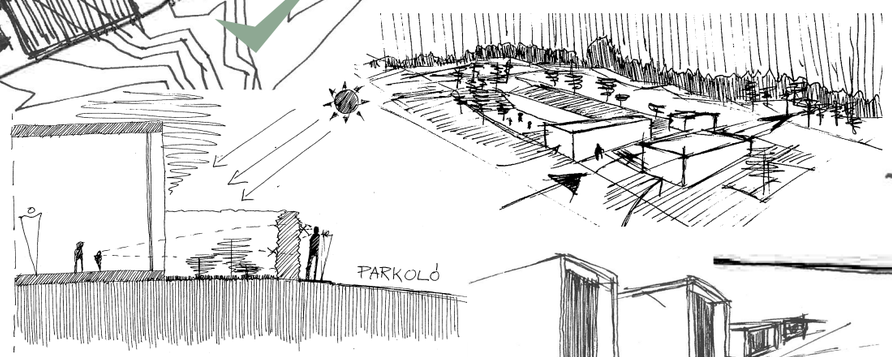

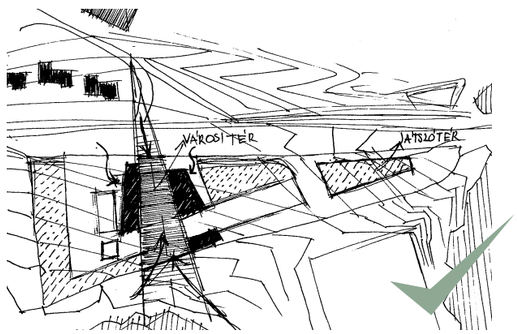

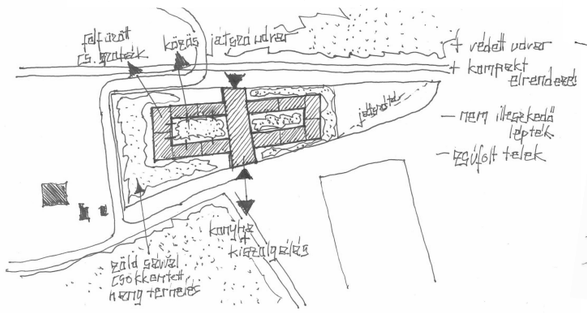

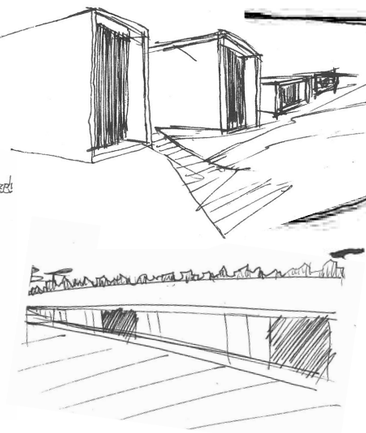

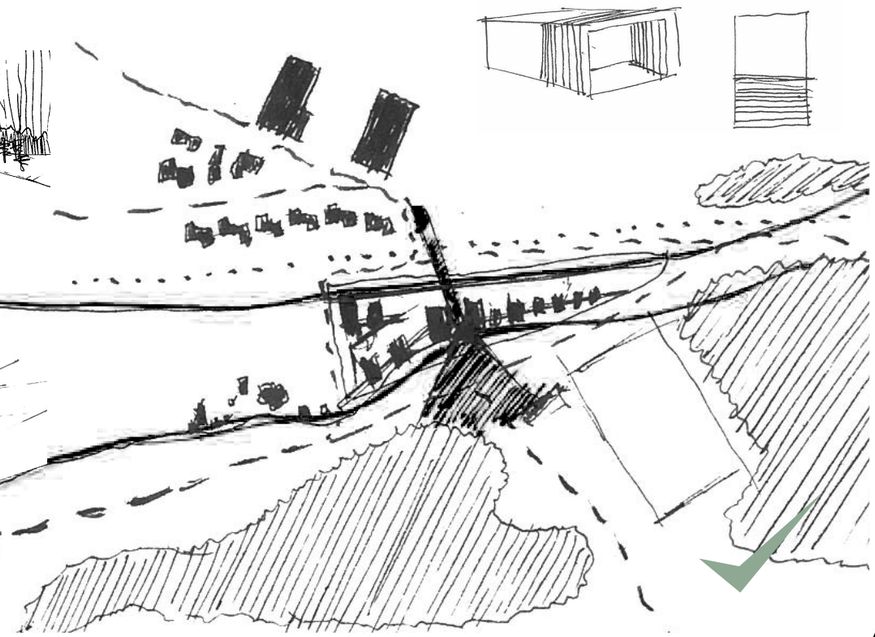

HOGYAN ÉPÍTÜNK? ÉPÍTÉSZETI VÁLASZ?

KORÁBBI, ELVETETT MEGOLDÁSOK

HOGYAN ÉPÍTÜNK? ÉPÍTÉSZETI VÁLASZ?

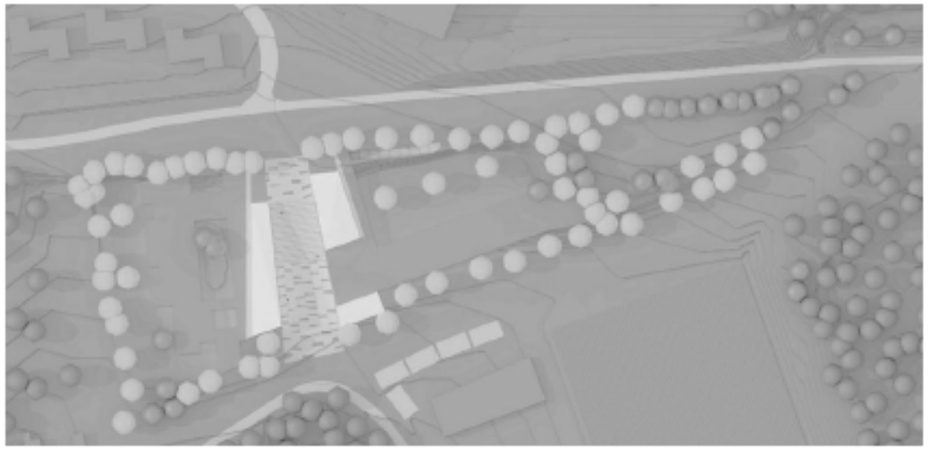

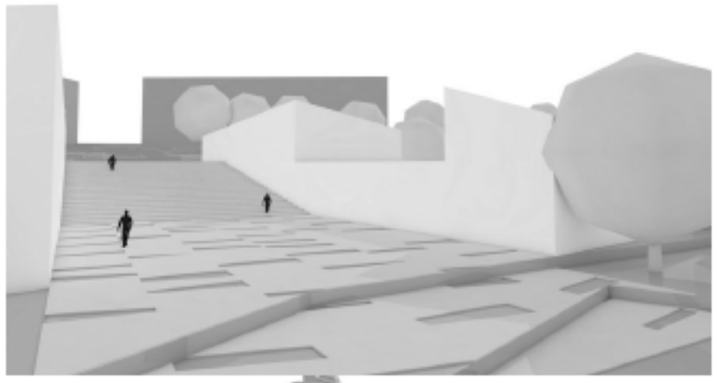

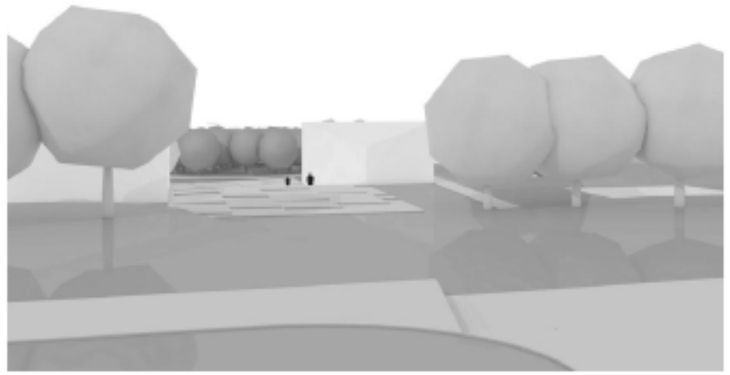

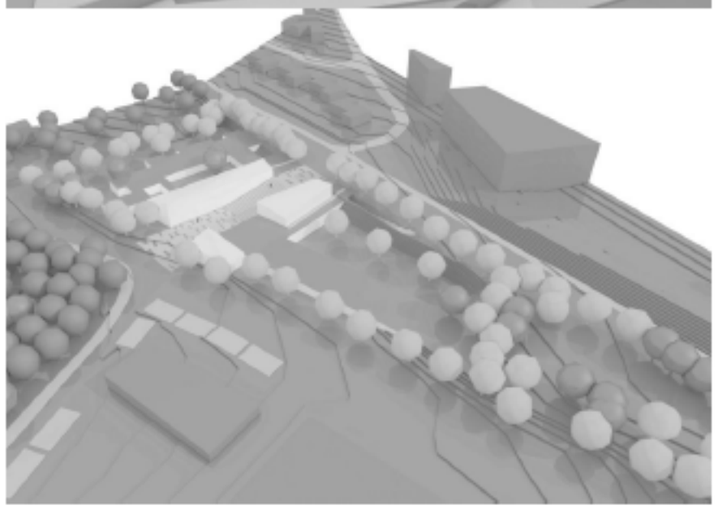

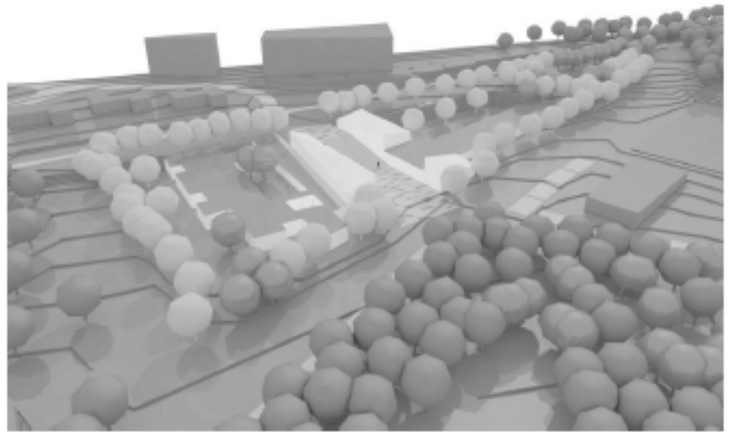

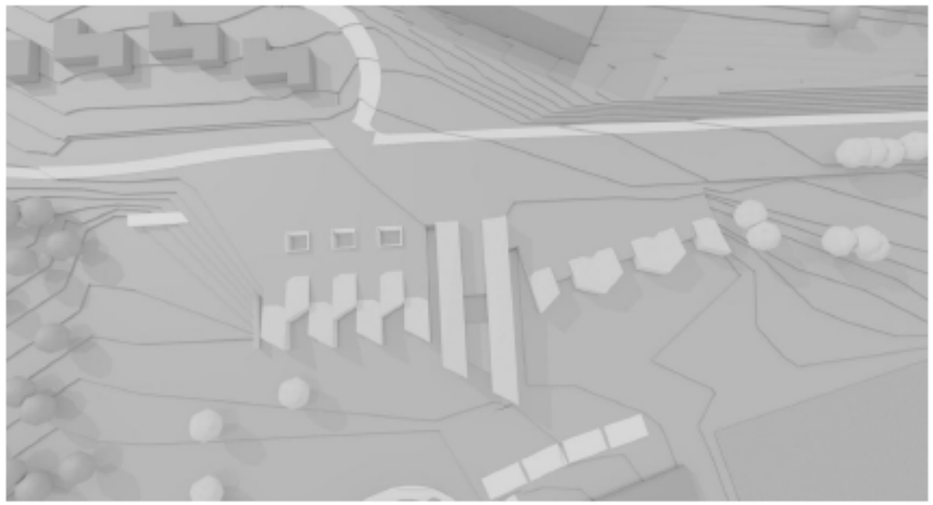

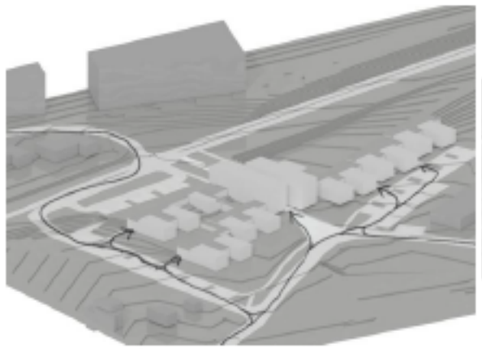

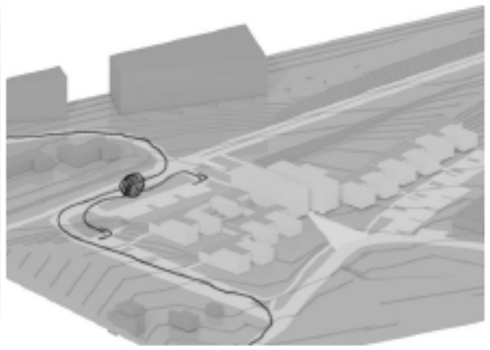

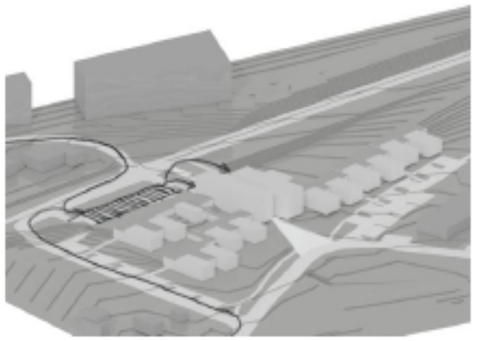

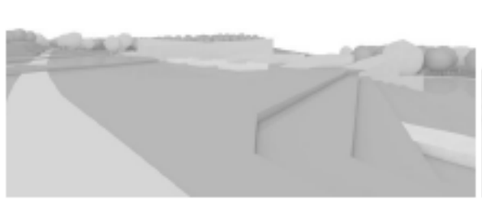

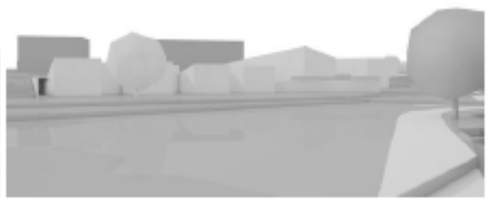

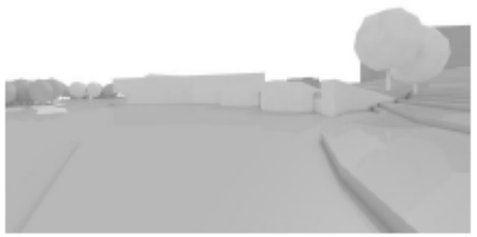

HOGYAN ÉPÍTÜNK? ÉPÍTÉSZETI VÁLASZ?

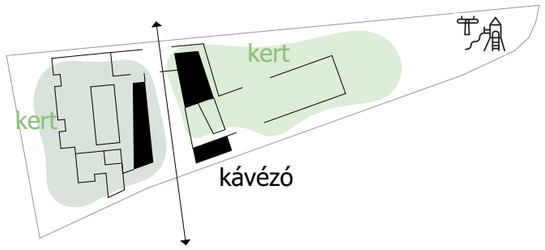

ÓVODA **BÖLCSŐDE** JÁTSZÓTÉR

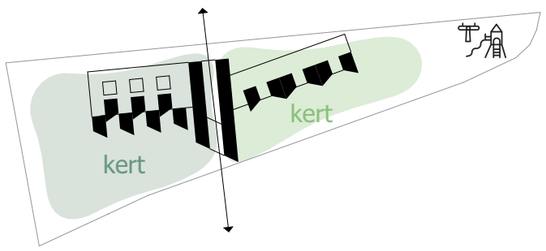

ÓVODA **BÖLCSŐDE** JÁTSZÓTÉR

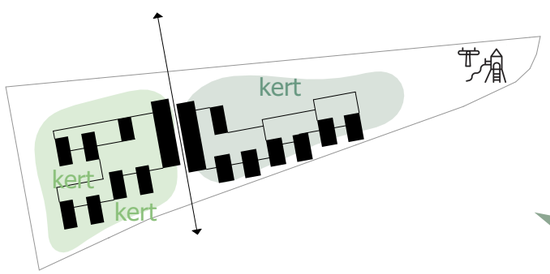

BÖLCSŐDE **ÓVODA** JÁTSZÓTÉR

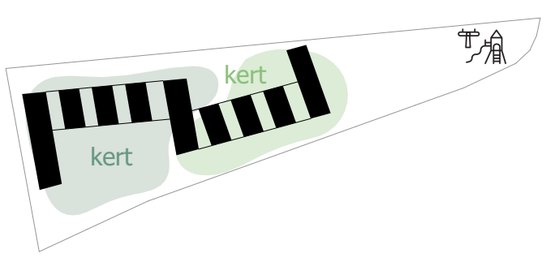

ÓVODA **BÖLCSŐDE** JÁTSZÓTÉR

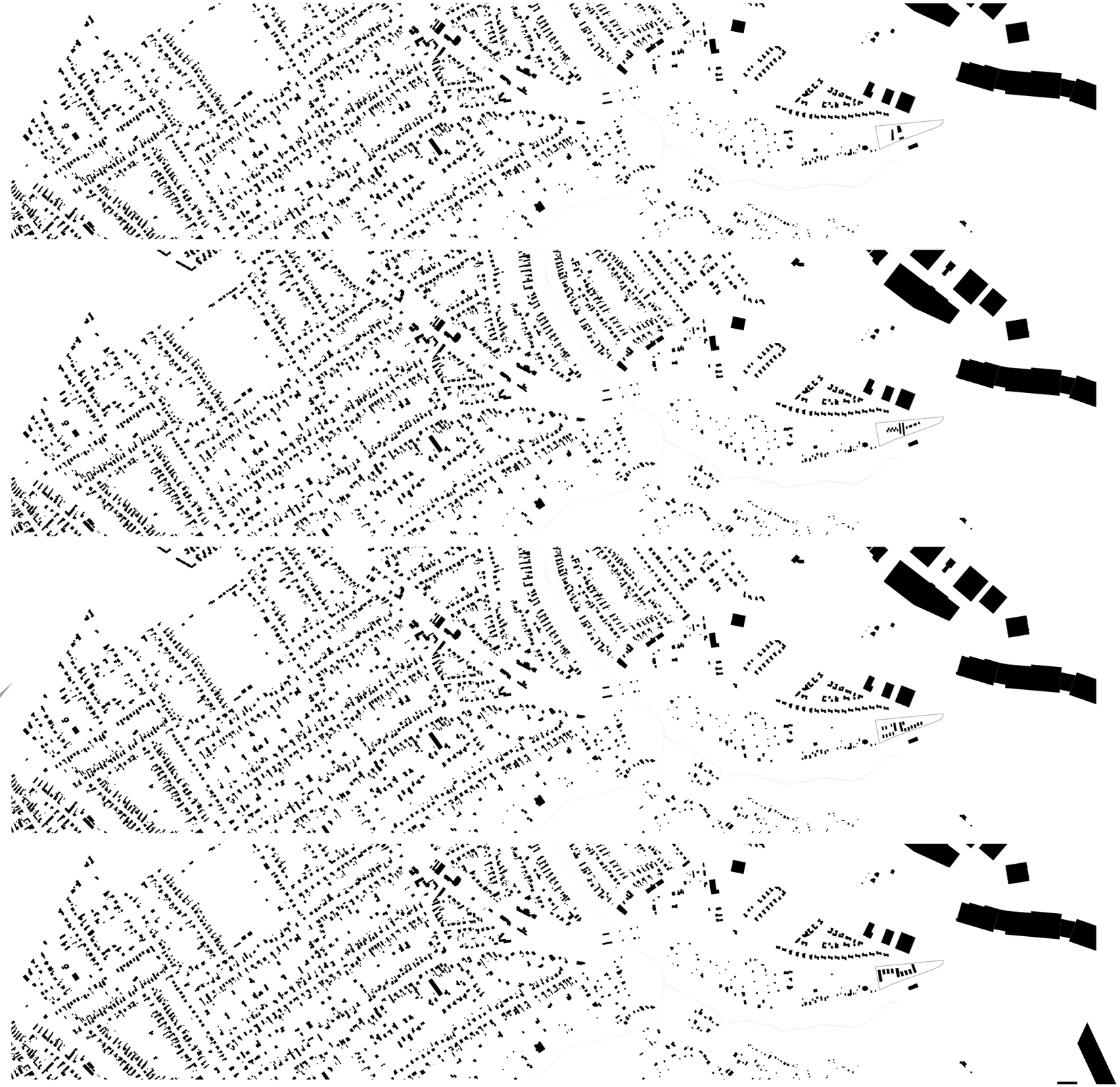

HOGYAN ÉPÍTÜNK? ÉPÍTÉSZETI VÁLASZ?

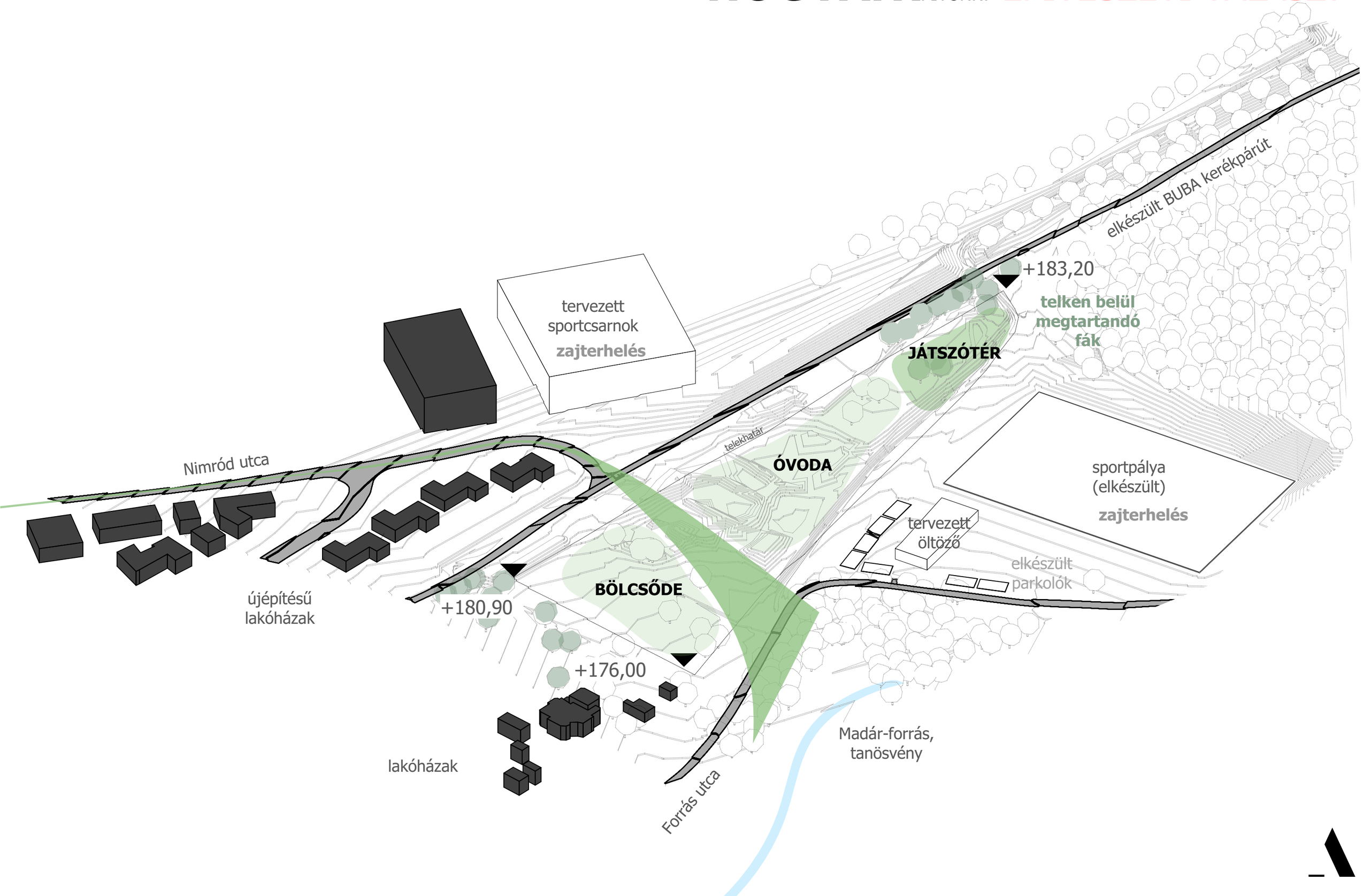

HOGYAN ÉPÍTÜNK? ÉPÍTÉSZETI VÁLASZ?

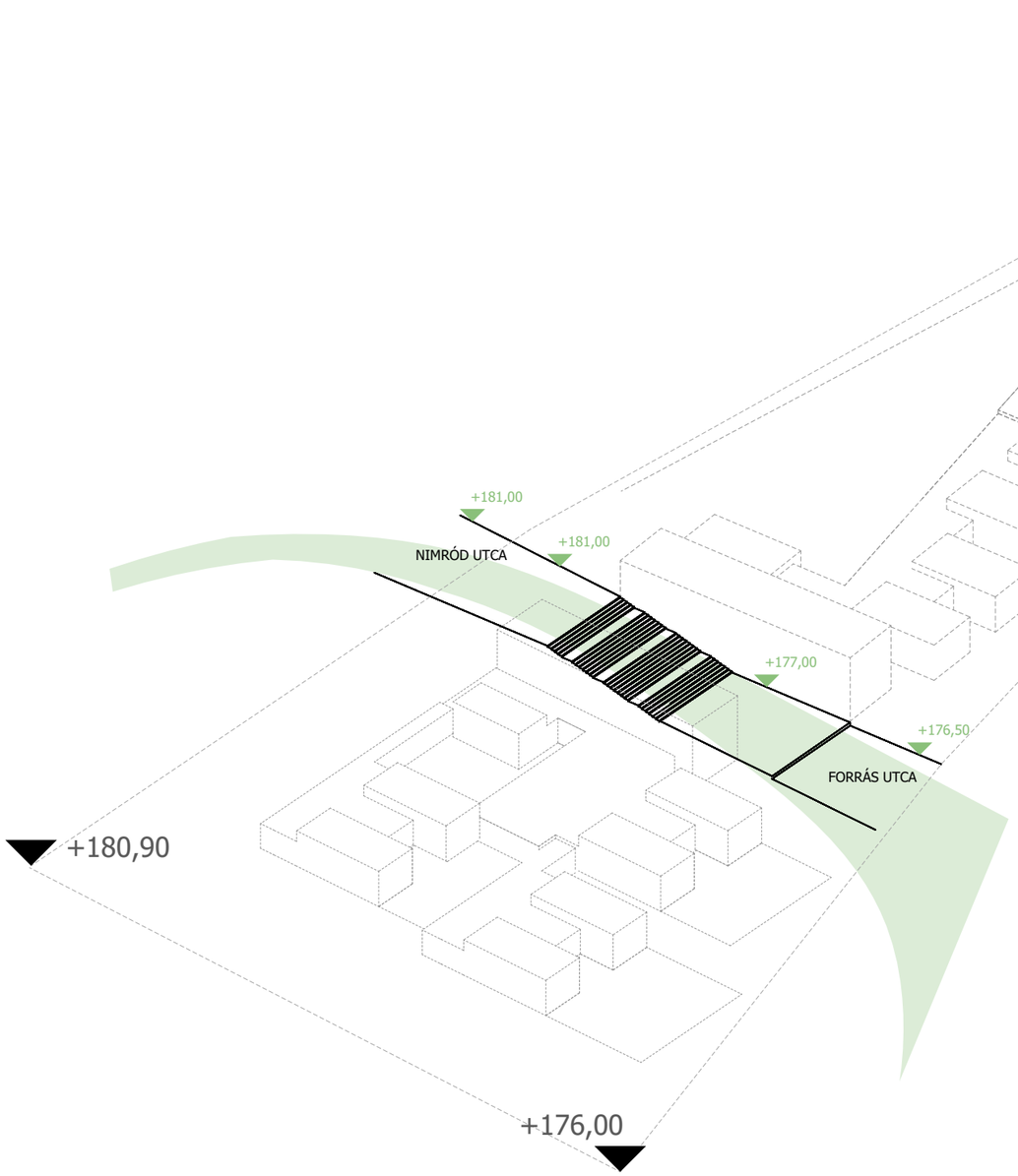

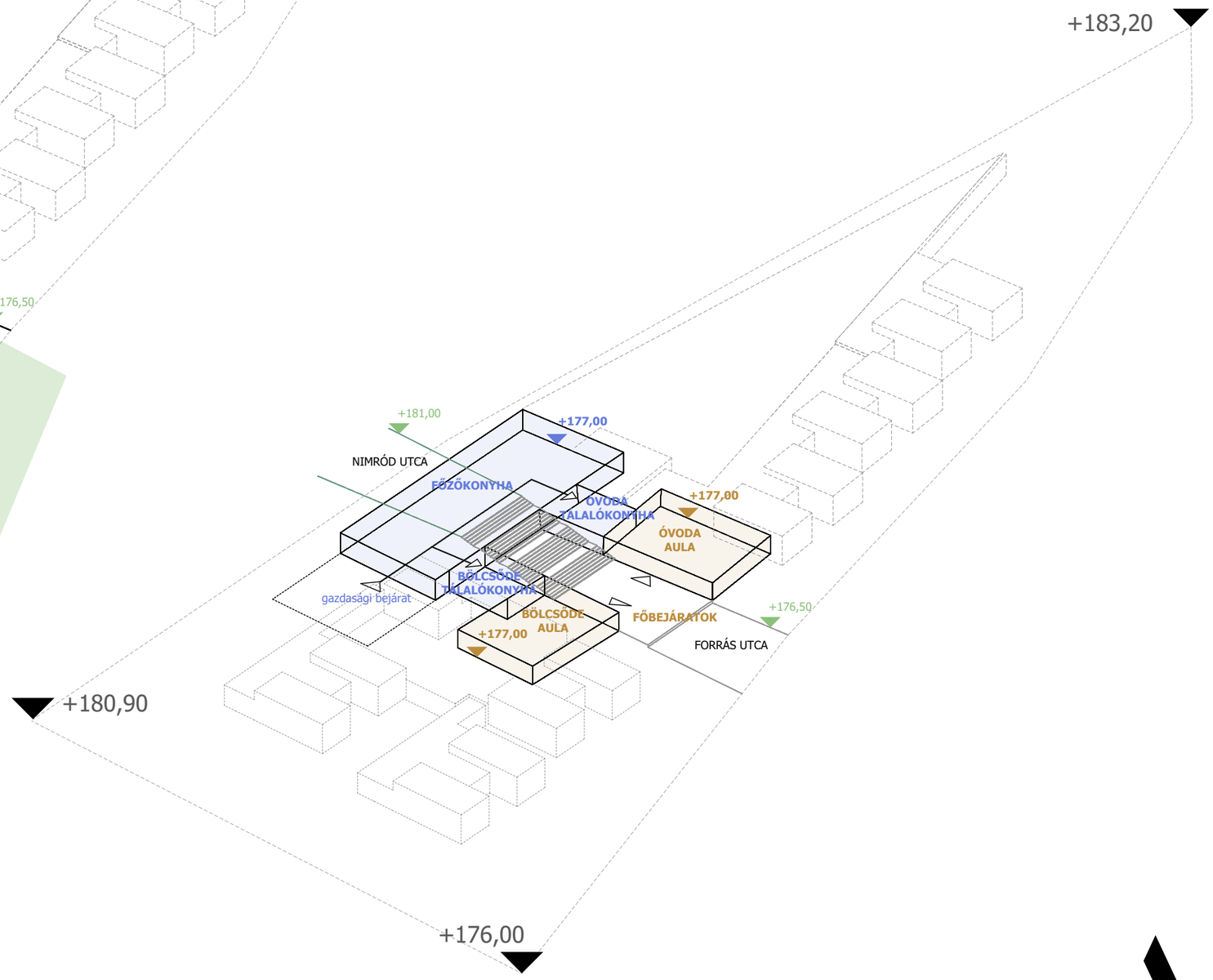

HOGYAN ÉPÍTÜNK? ÉPÍTÉSZETI VÁLASZ?

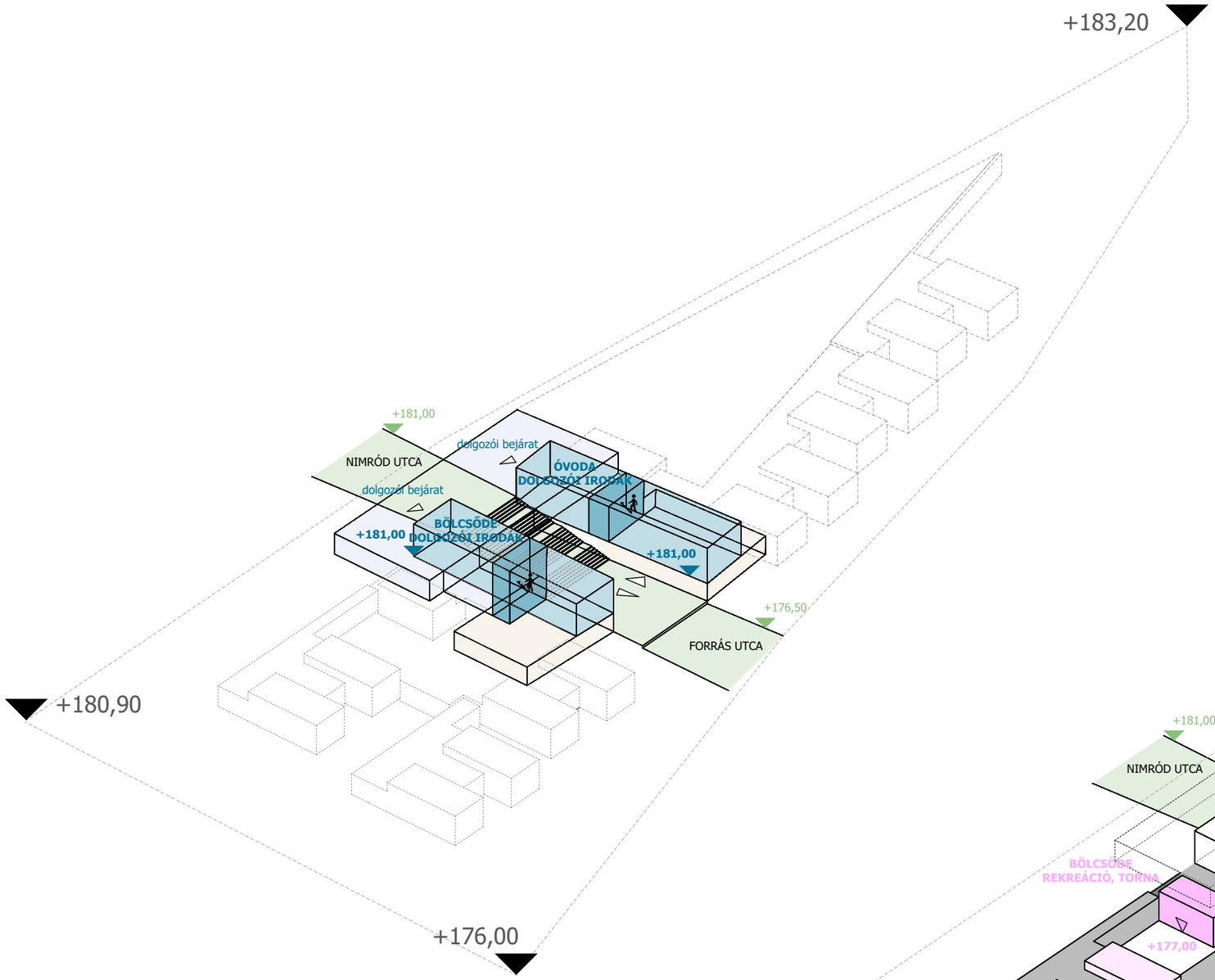

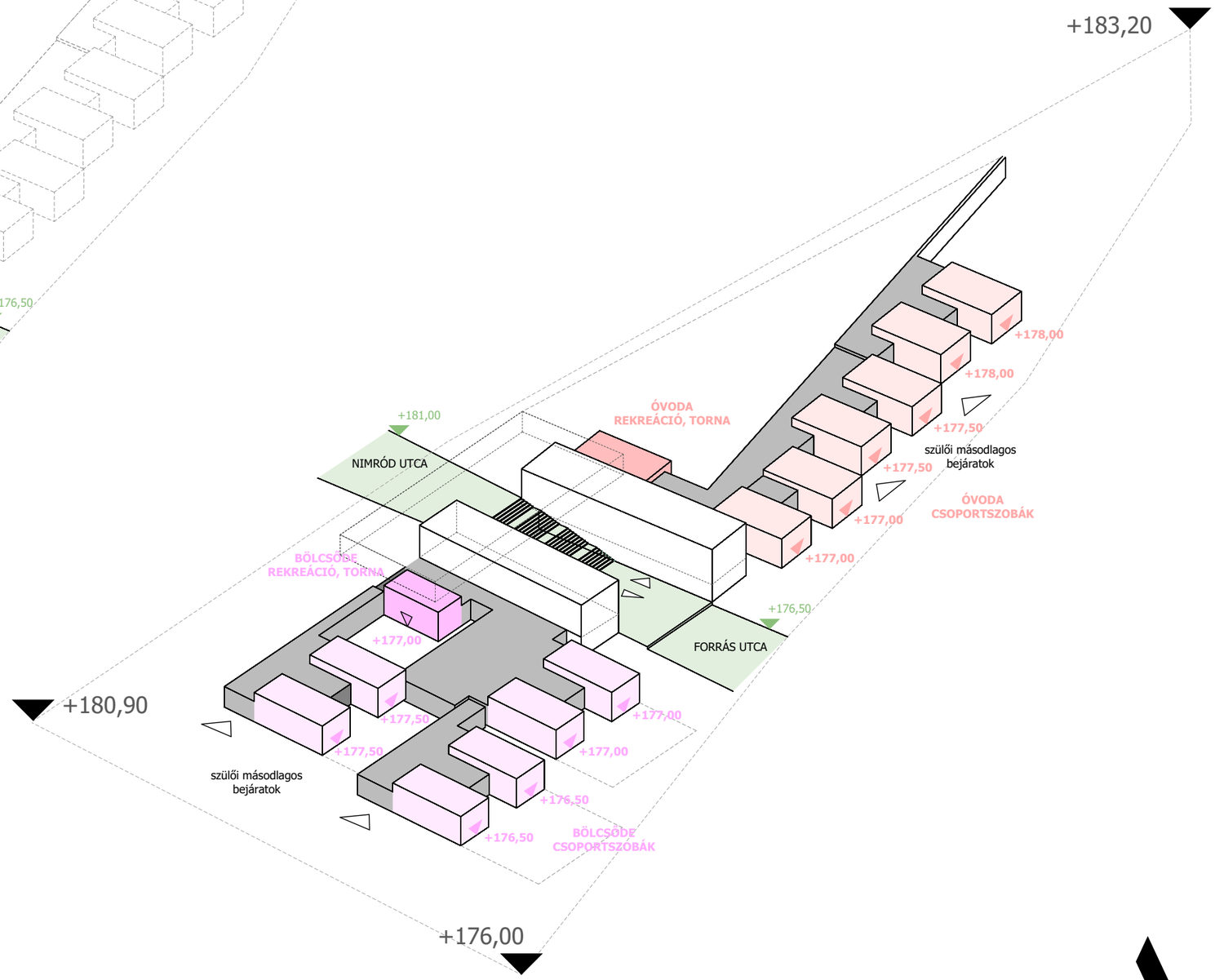

HOGYAN ÉPÍTÜNK? ÉPÍTÉSZETI VÁLASZ?

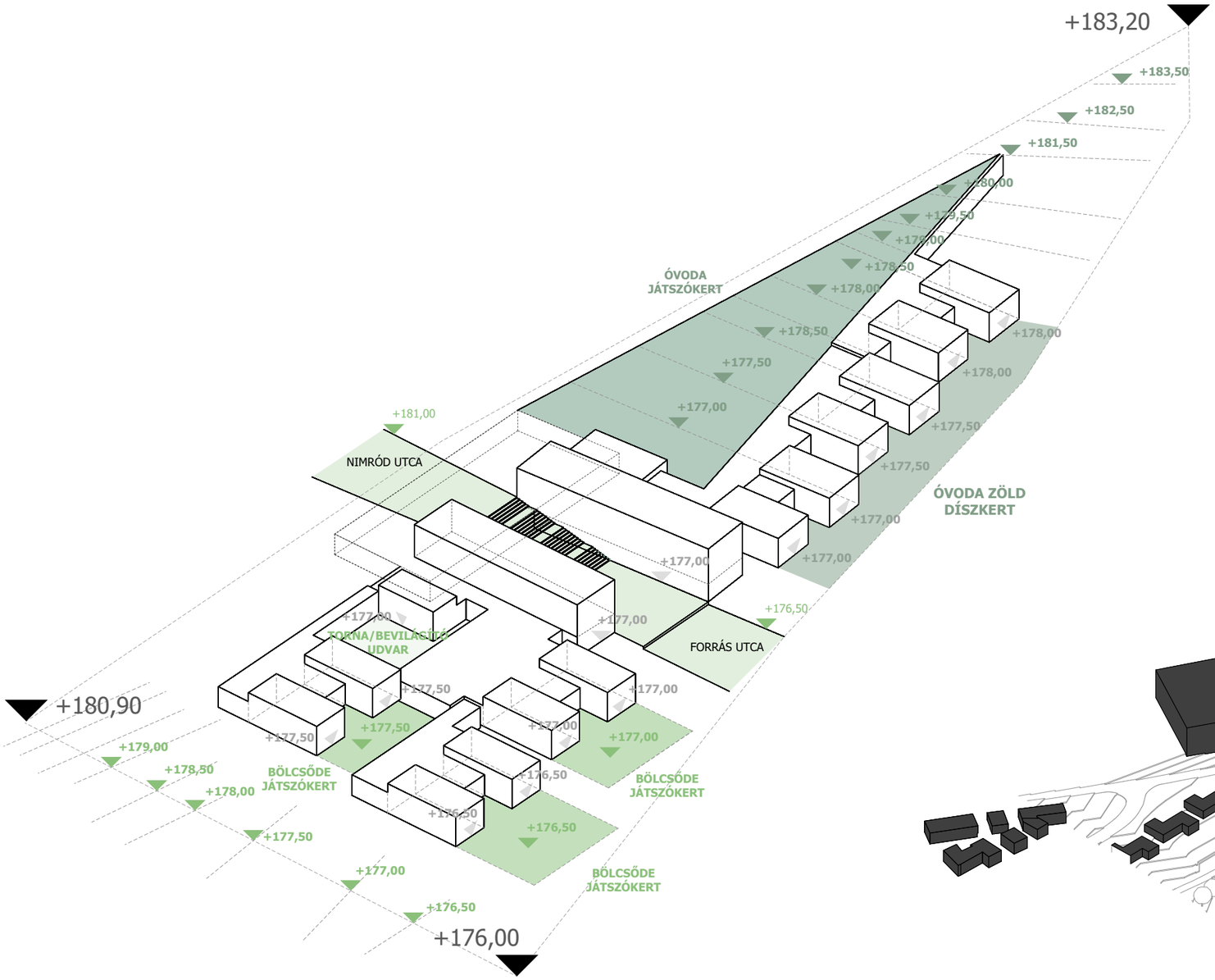

A bölcsődei és óvodai szakértői egyeztetések után az épületen belüli szintkülönbségeket megszüntettük.

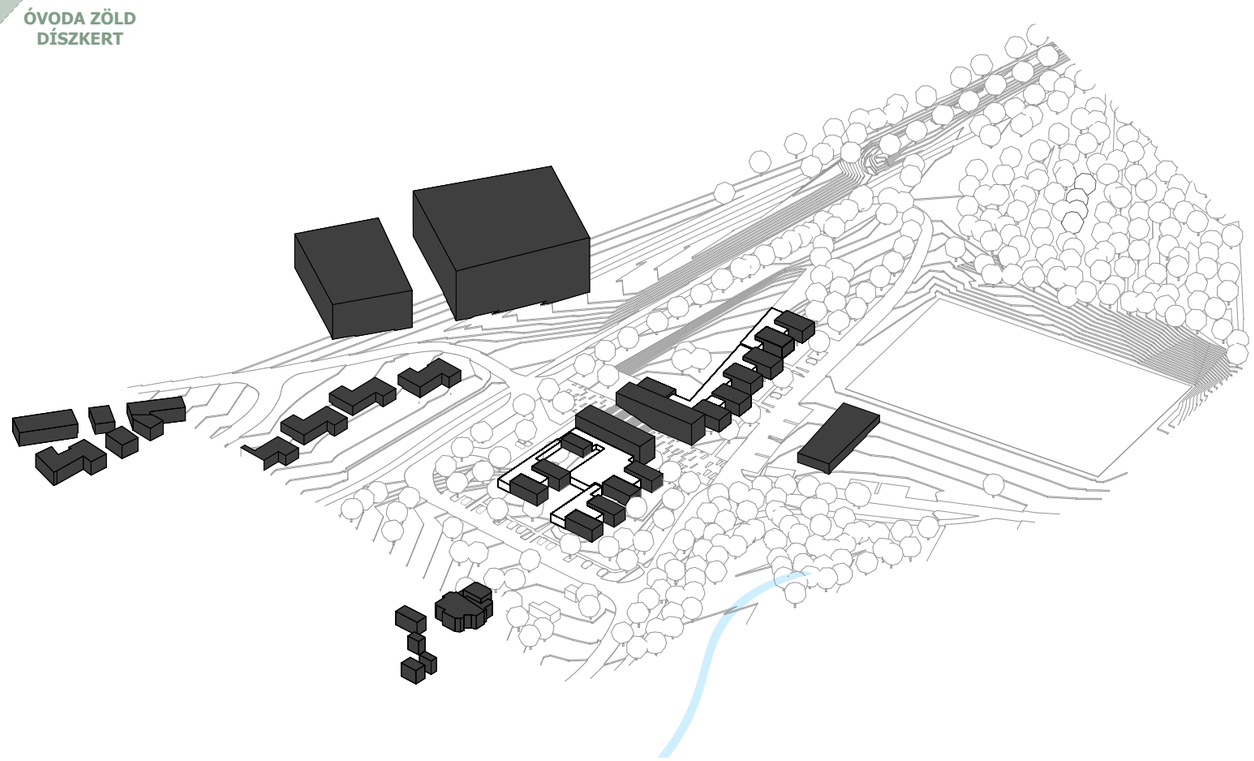

HOGYAN ÉPÍTÜNK? ÉPÍTÉSZETI VÁLASZ?

HELYSZÍNRAJZ

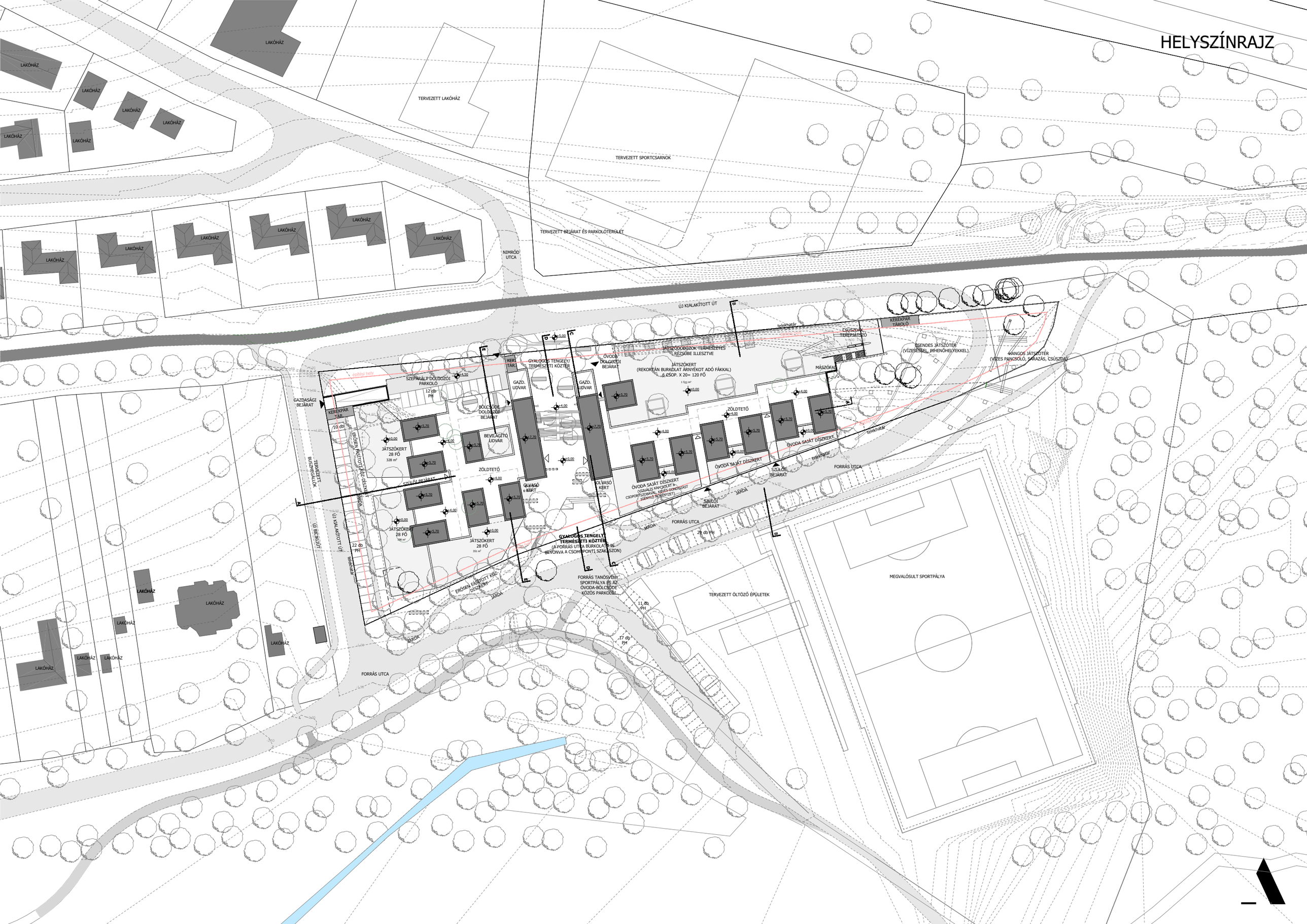

FÖLDSZINTI ALAPRAJZ
METSZŐSÍK +4,00 m (mBF 181,00 m)

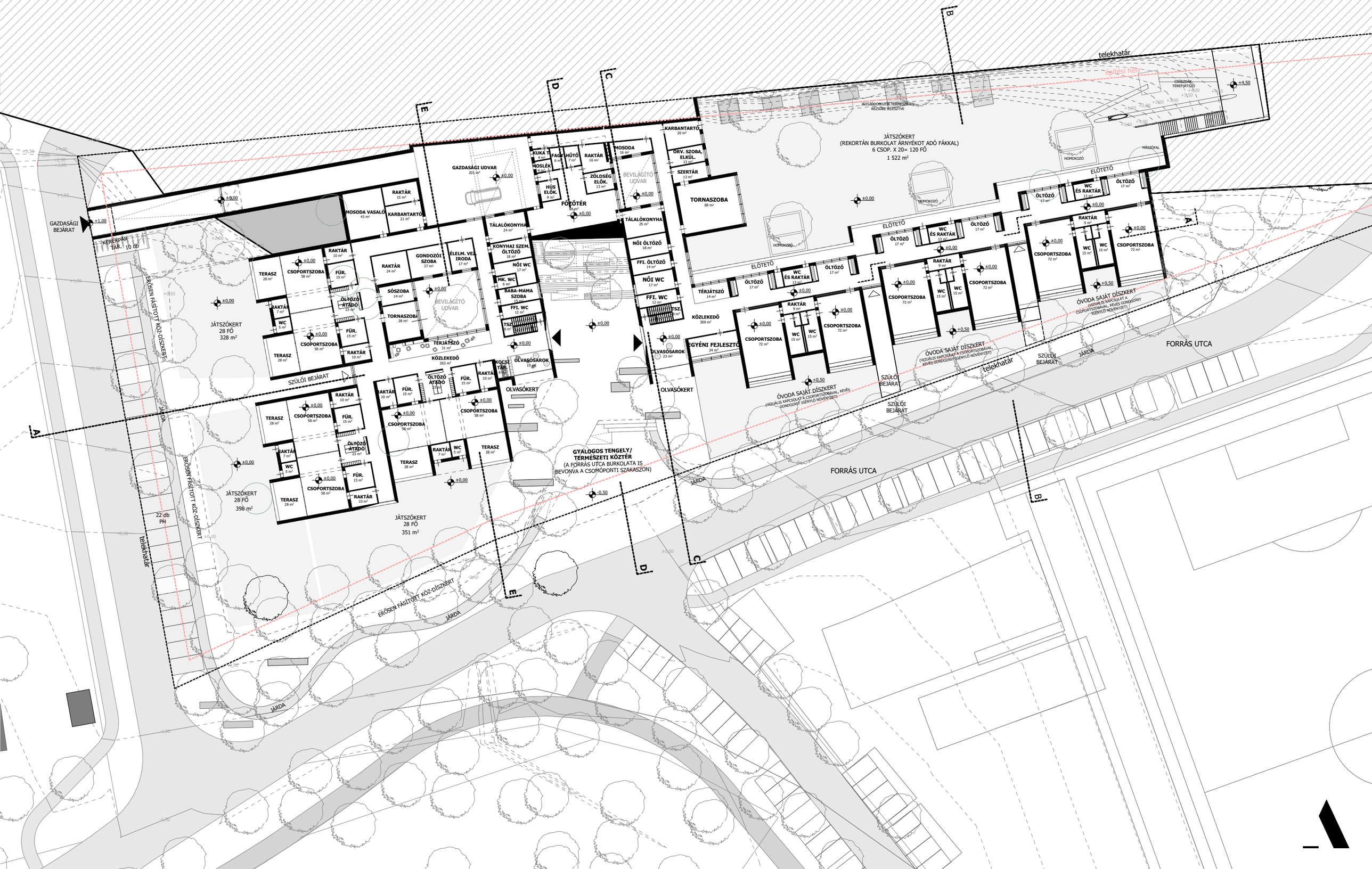

EMELETI ALAPRAJZ
(TERV +0,00 m SZINTJE mBF 177,00 m)

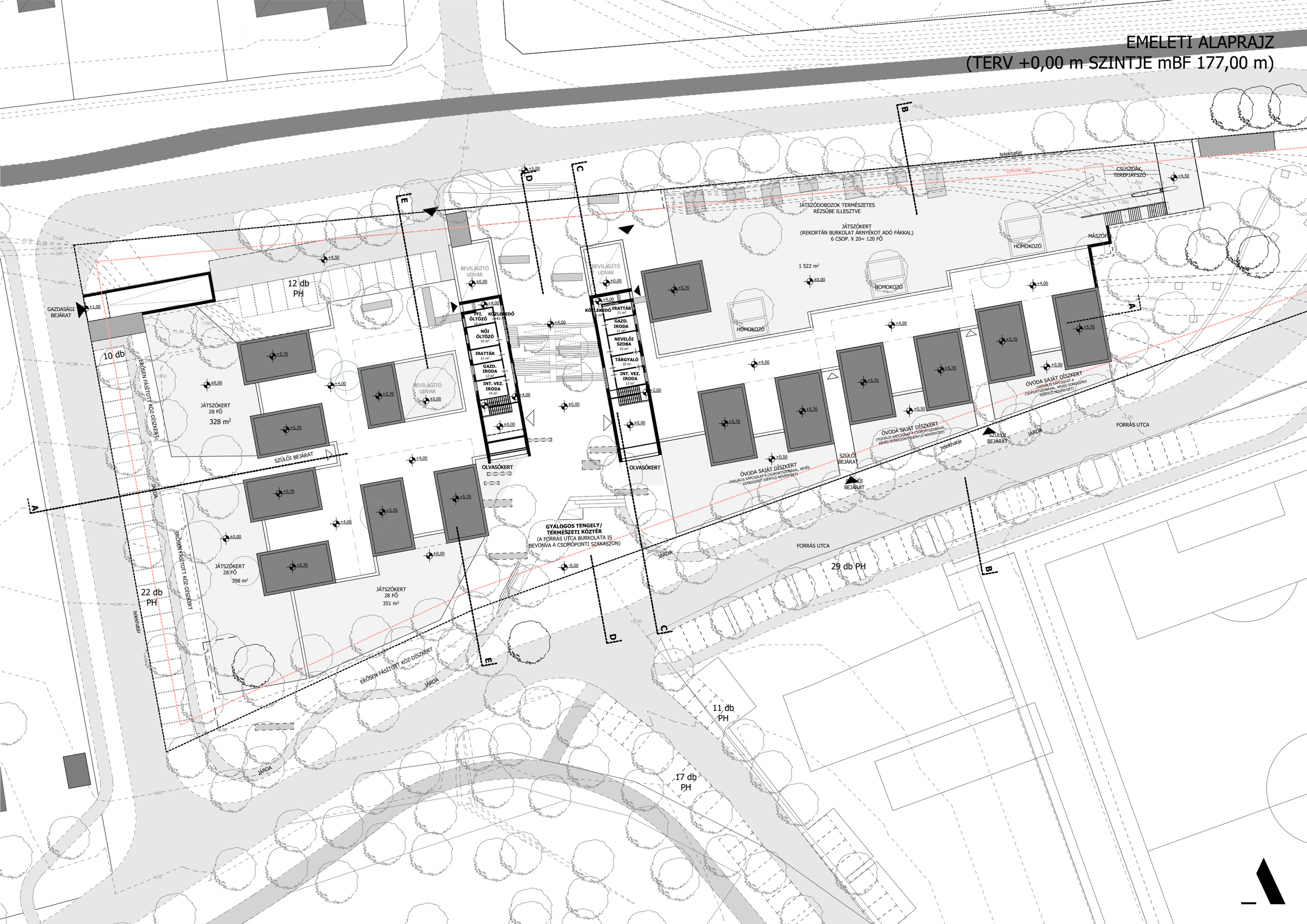

HOGYAN ÉPÍTÜNK? ÉPÍTÉSZETI VÁLASZ?

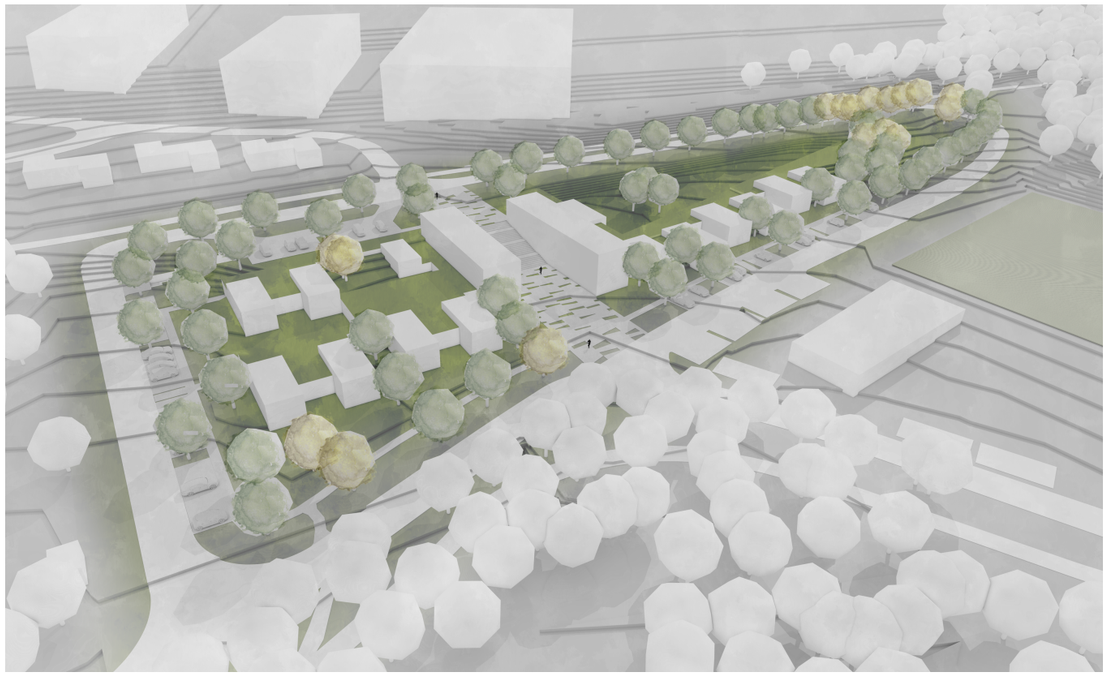

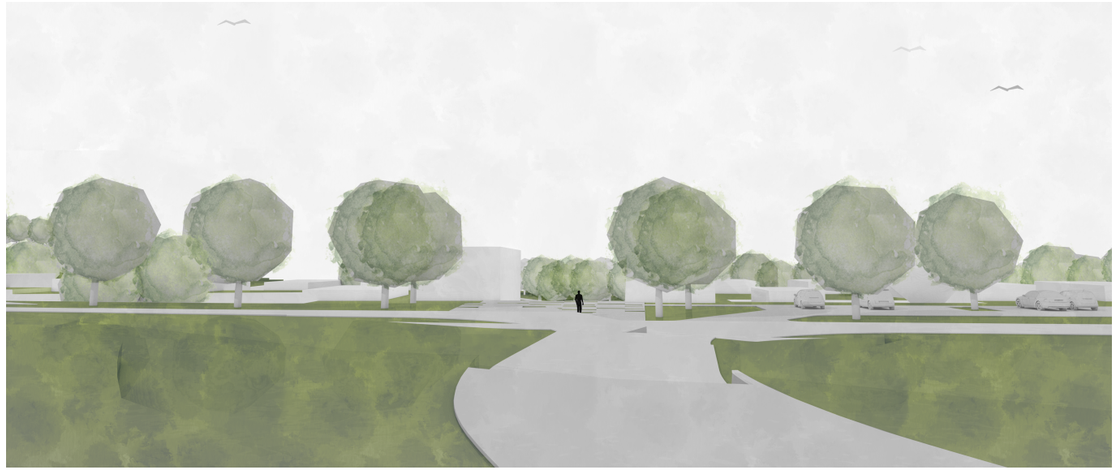

HOGYAN ÉPÍTÜNK? ÉPÍTÉSZETI VÁLASZ?

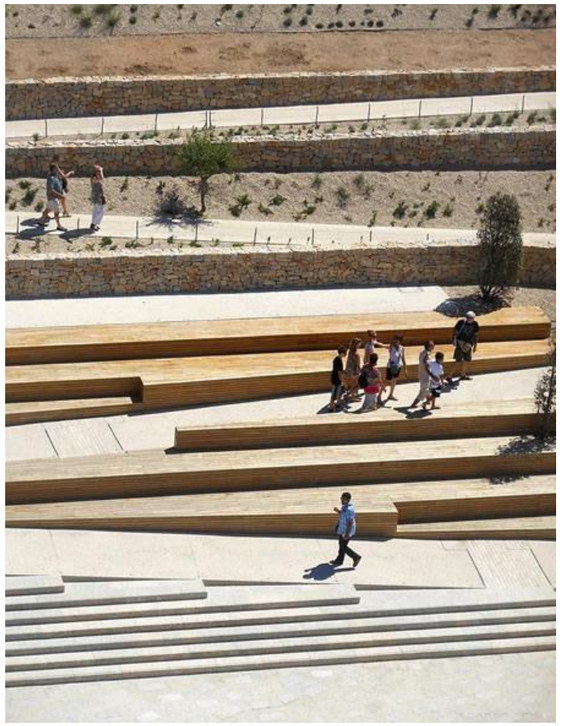

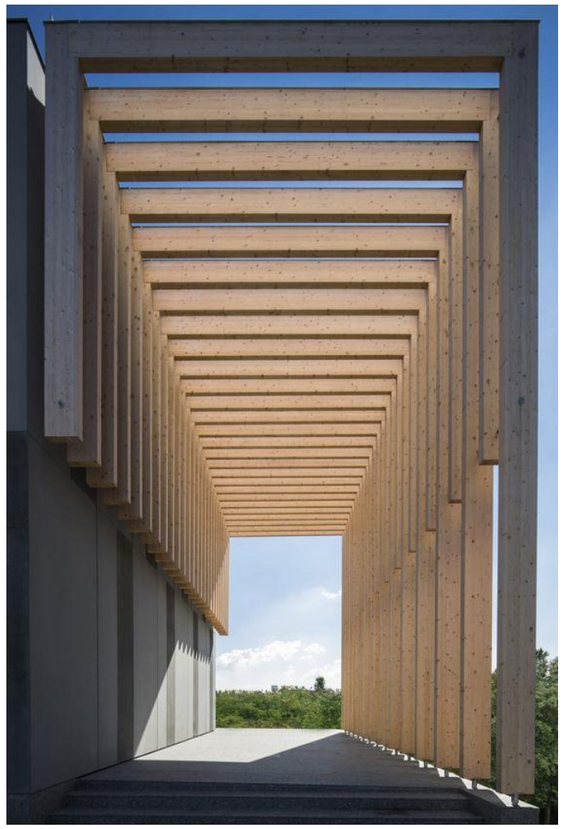

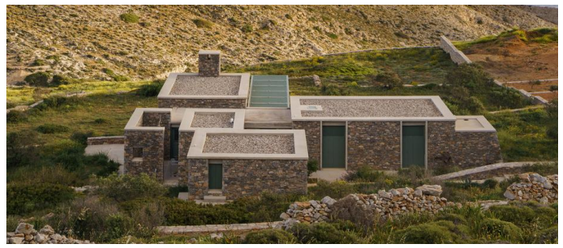

HOGYAN ÉPÍTÜNK? ÉPÍTÉSZETI VÁLASZ?

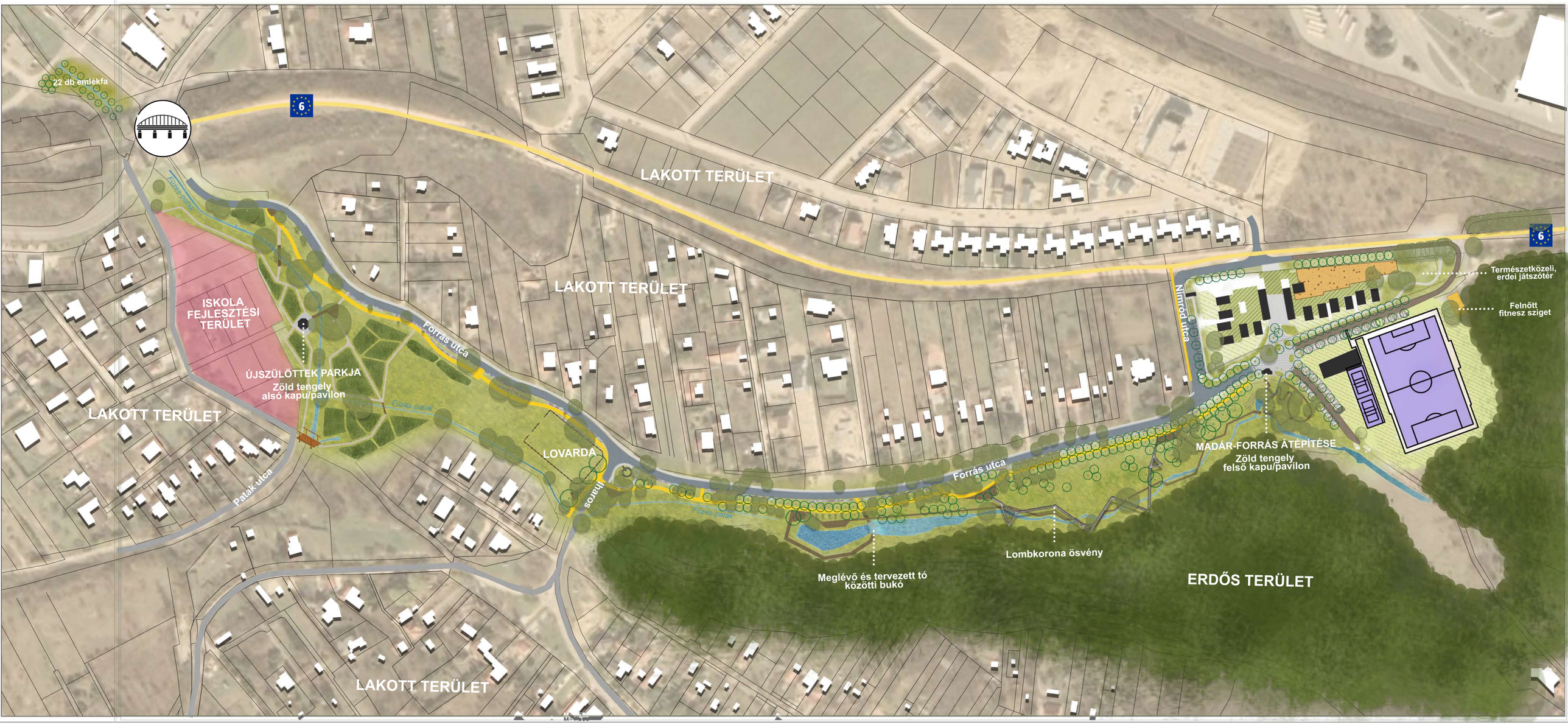

HOGYAN ÉPÍTÜNK? ÉPÍTÉSZETI VÁLASZ?

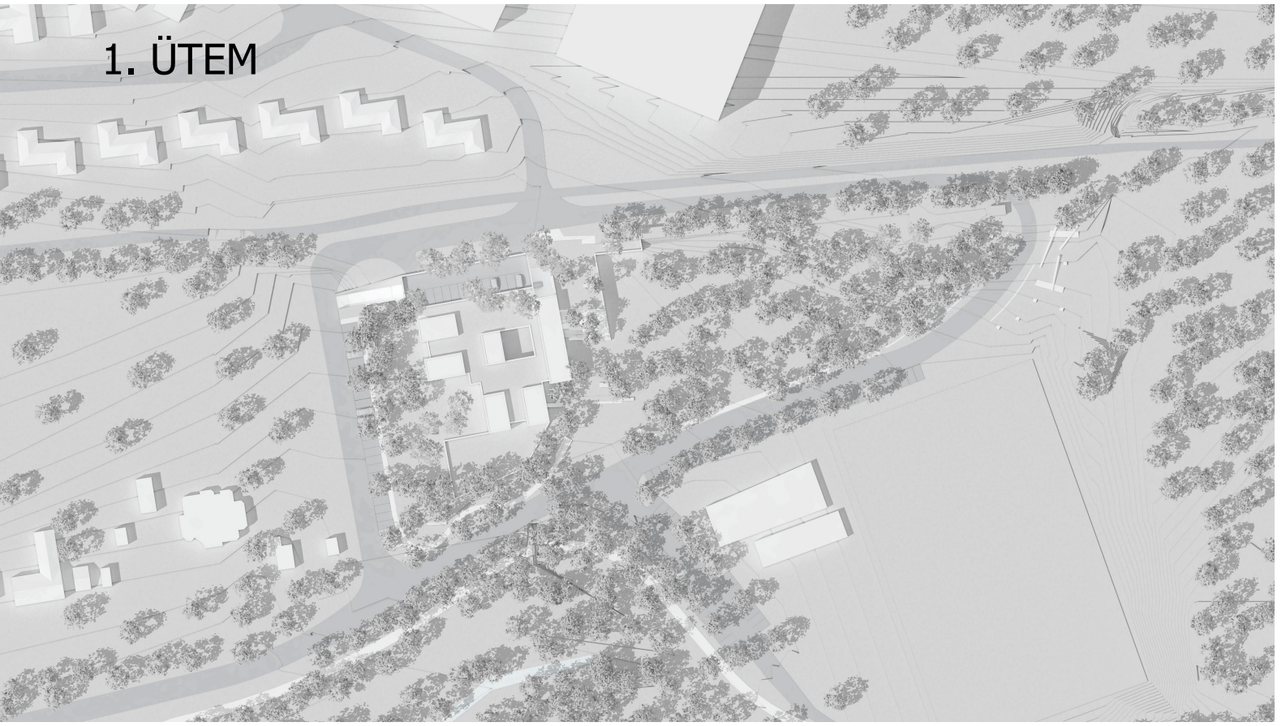

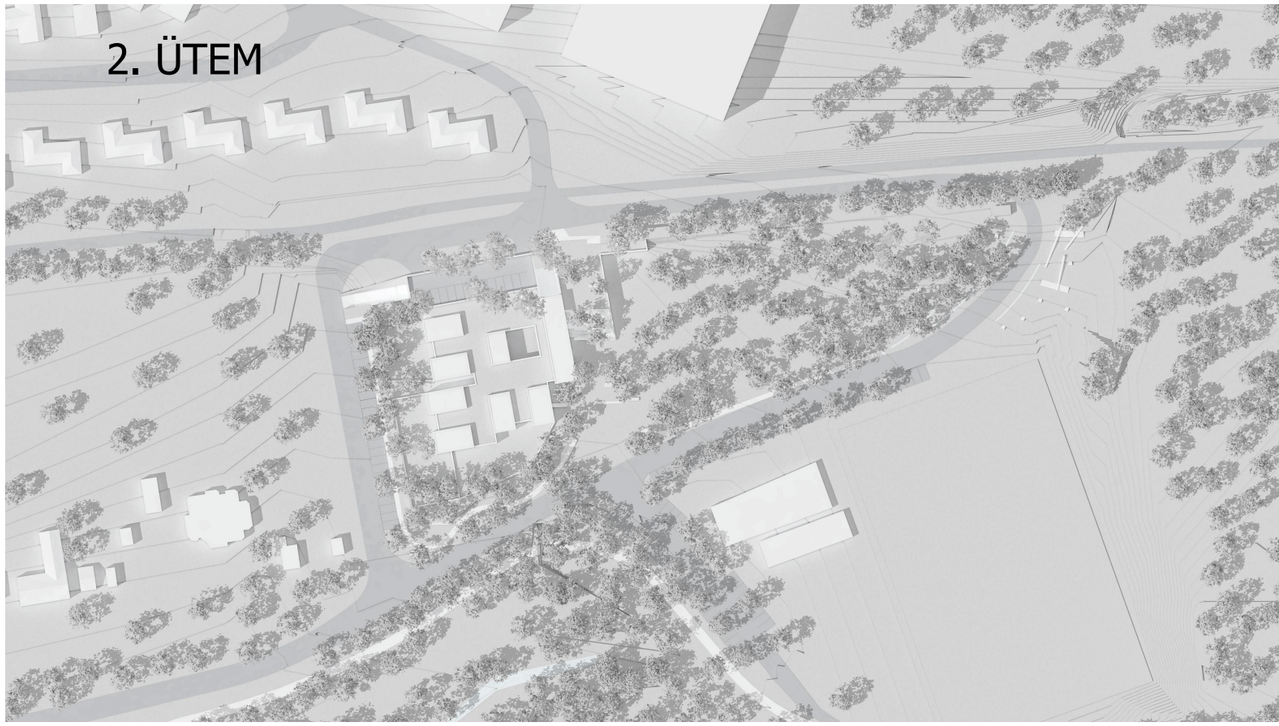

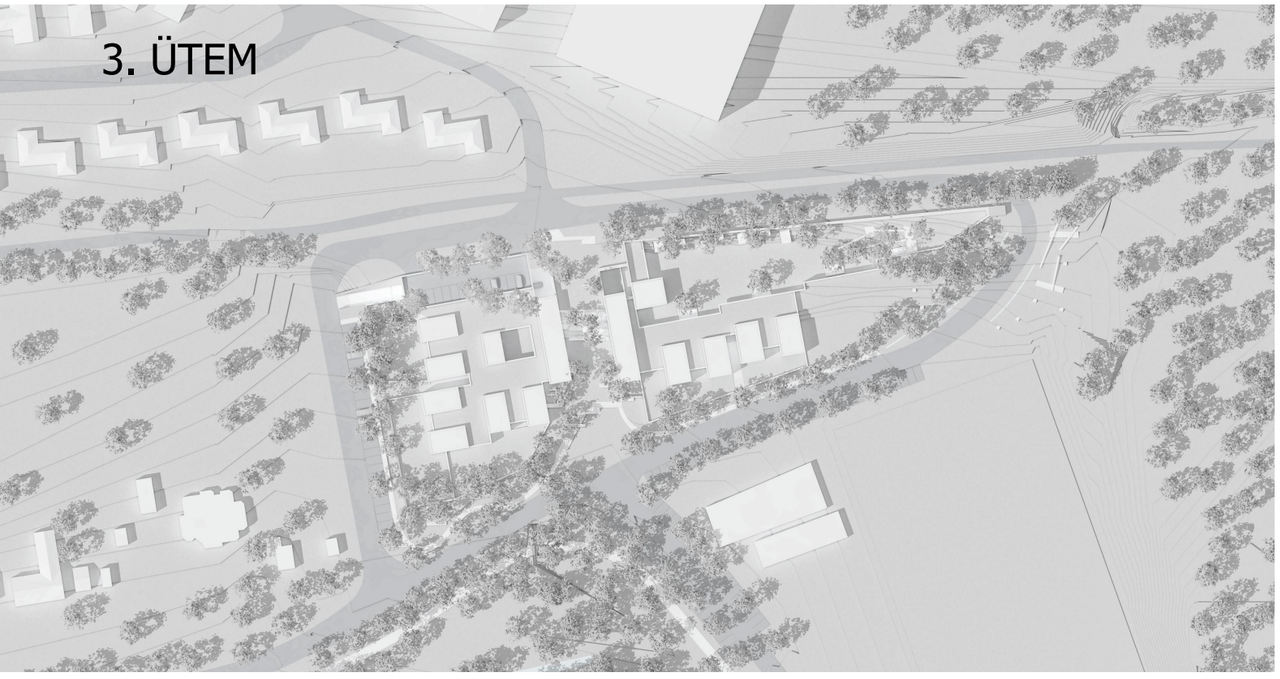

HOGYAN ÉPÍTÜNK? ÉPÍTÉSZETI VÁLASZ?

ANYAGHASZNÁLAT, RÉSZLETEK, BELSŐÉPÍTÉSZET FINOMÍTÁSA
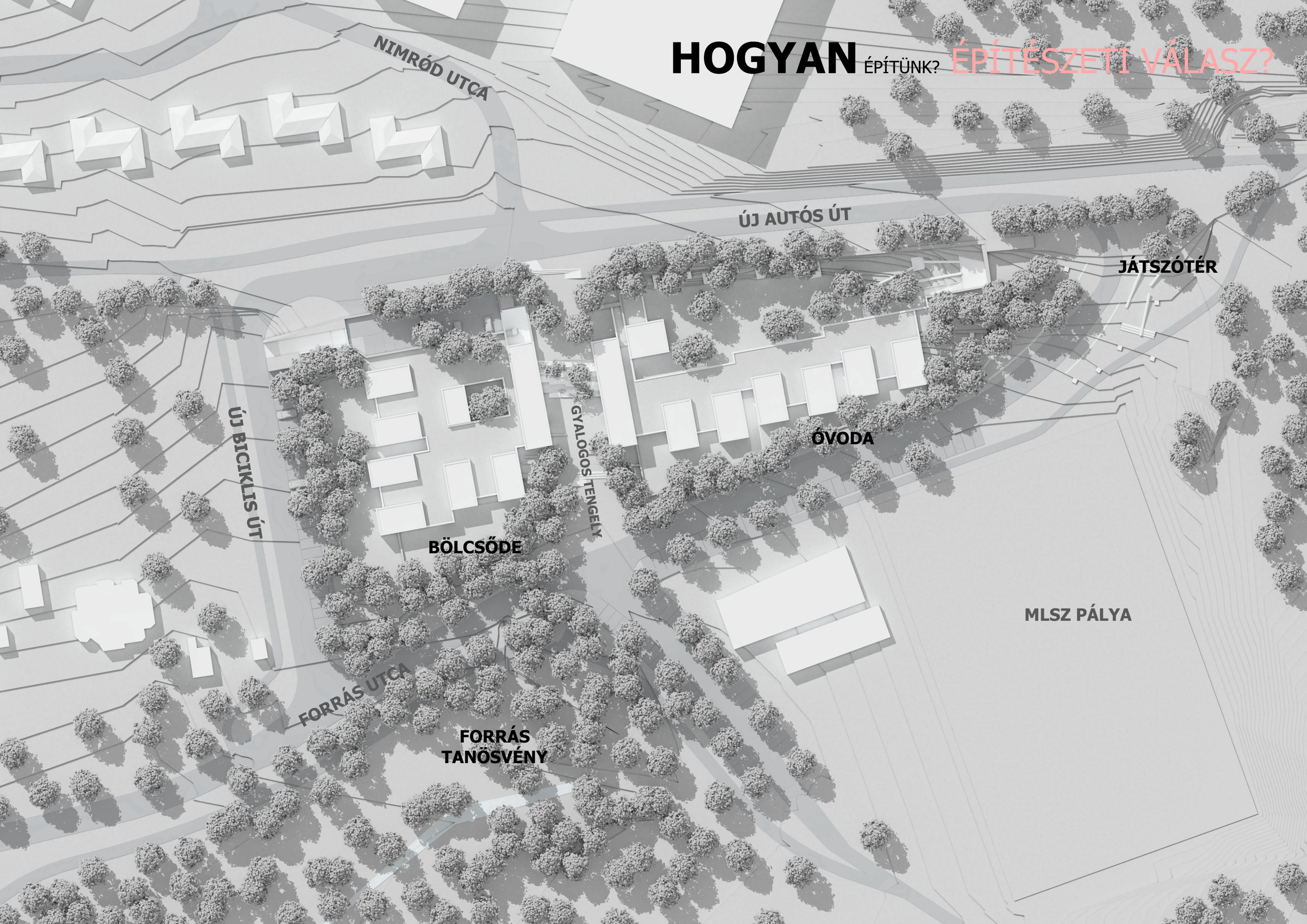
HOGYAN ÉPÍTÜNK? ÉPÍTÉSZETI VÁLASZ?