

Alaprajz

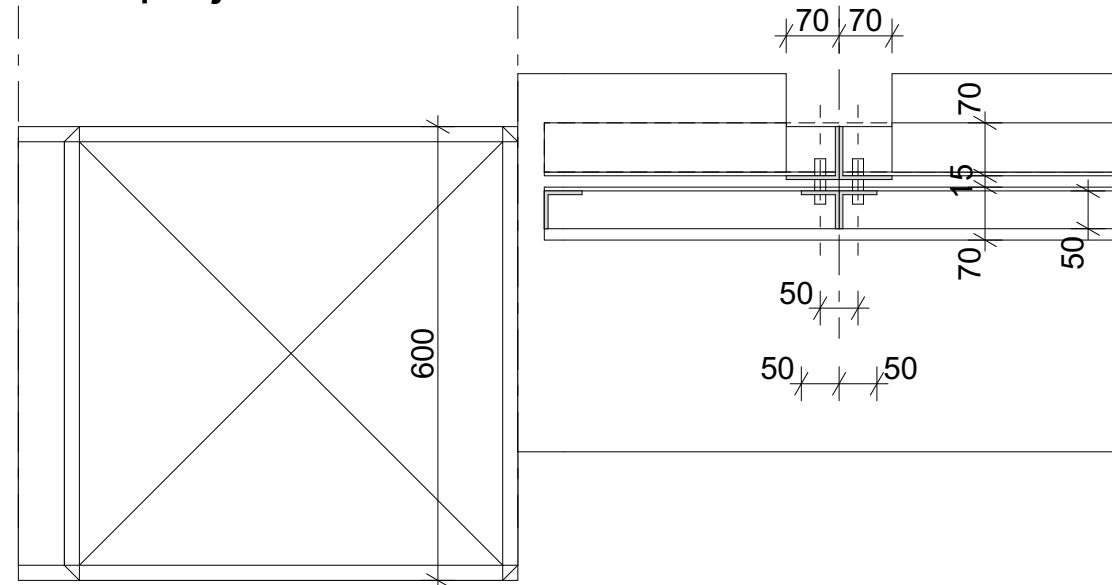

Nézet

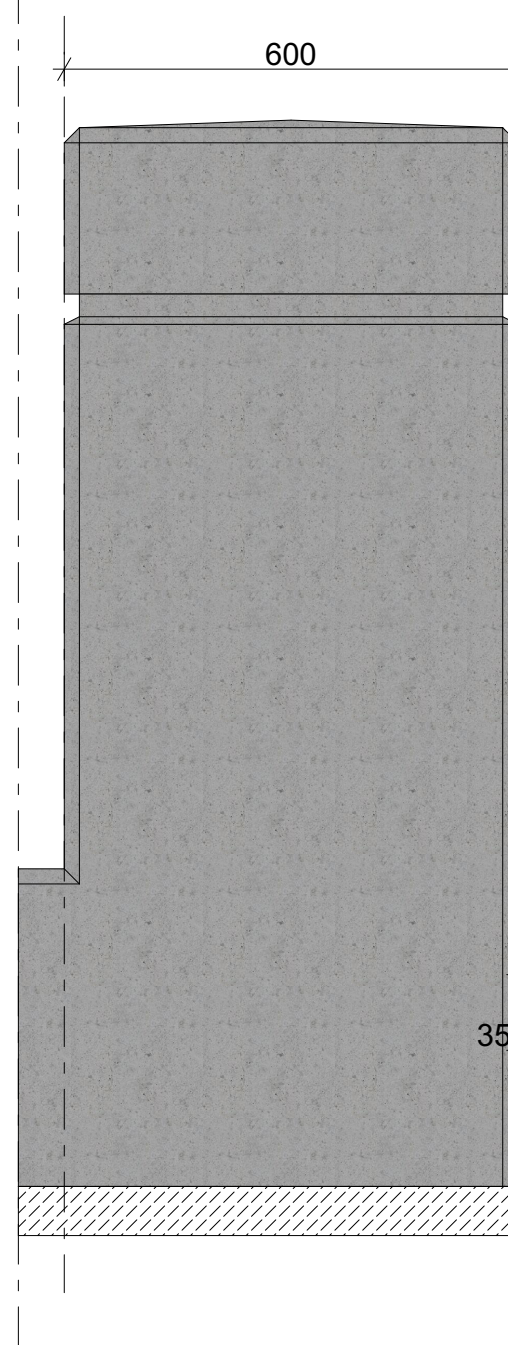

Hídfőnél

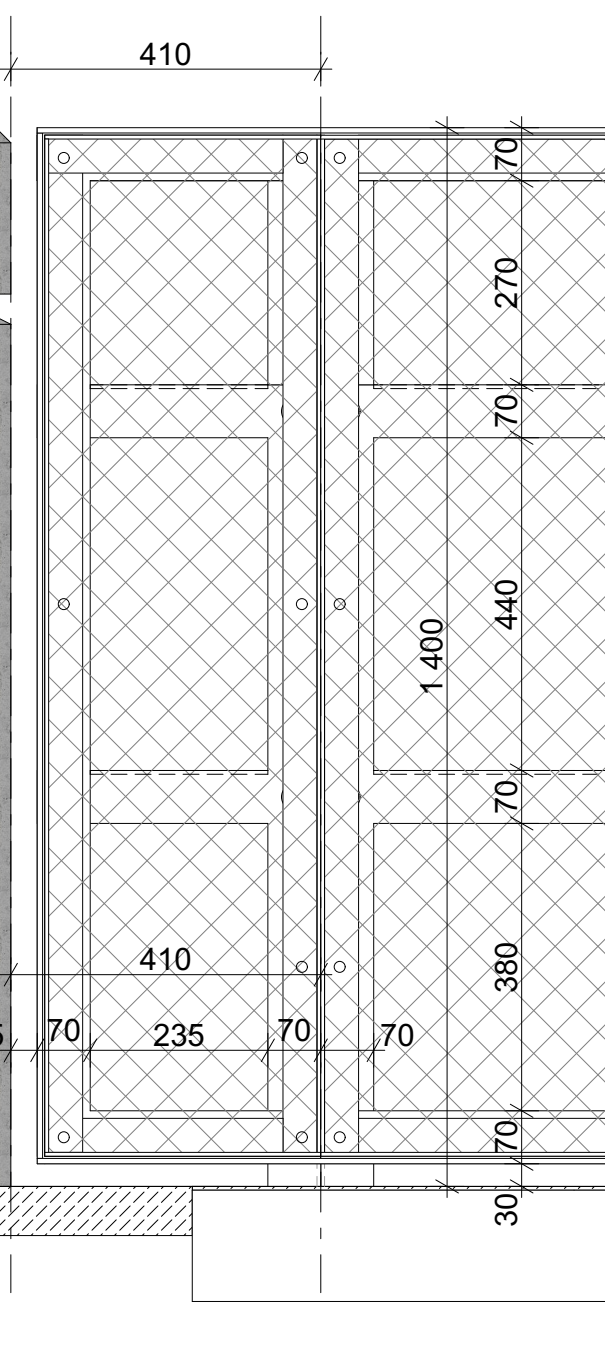

Külső oldal

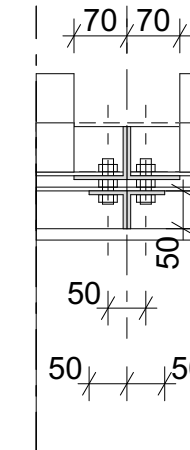

Belső oldal

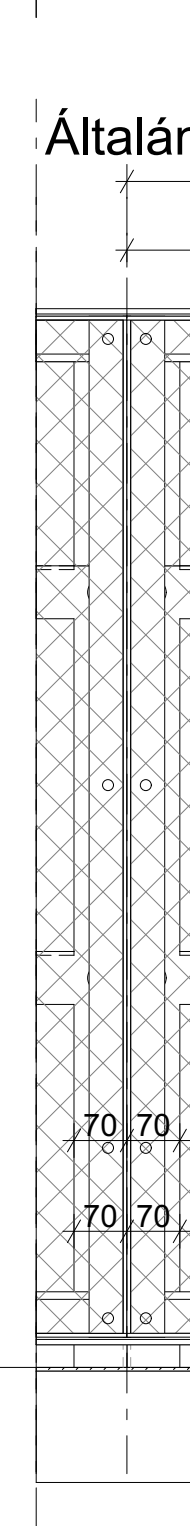

Általános szakasznál

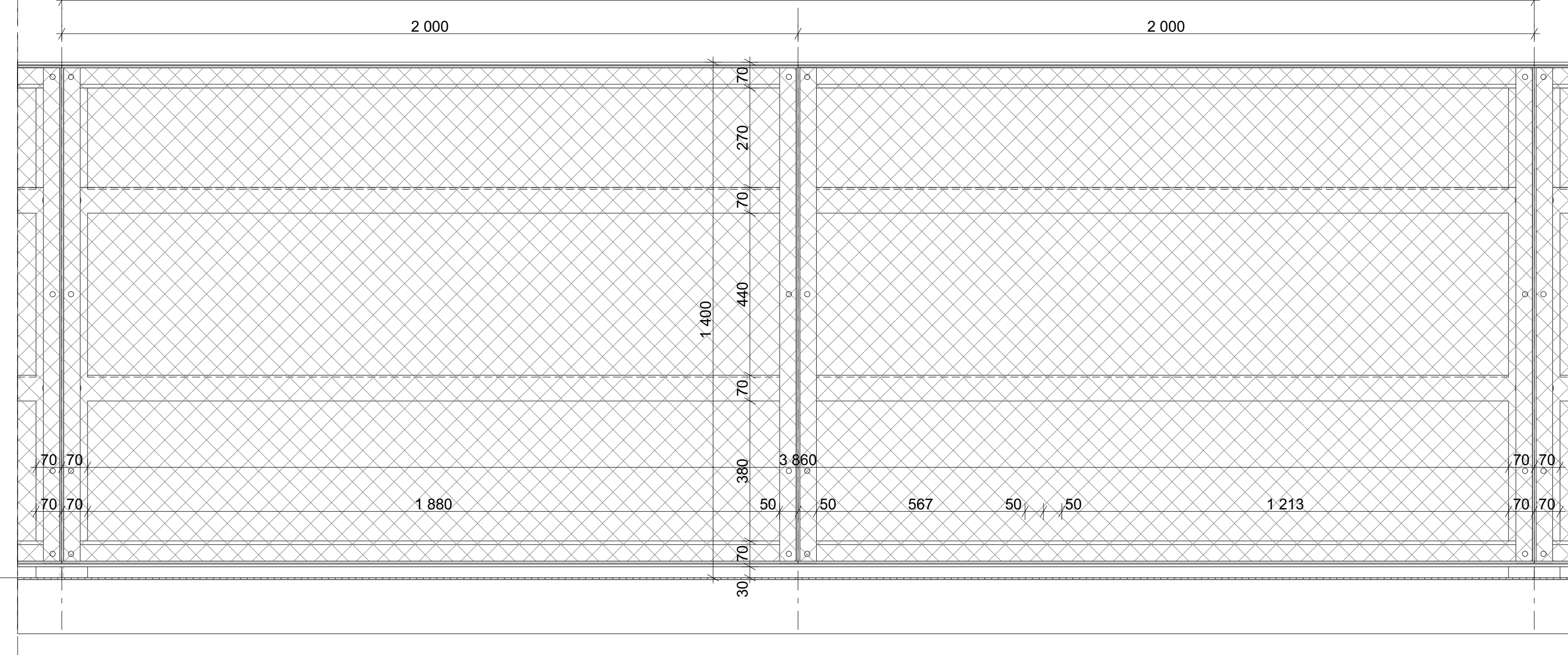

Külső oldal

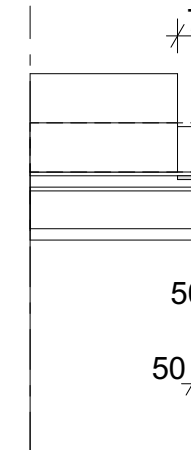

Belső oldal

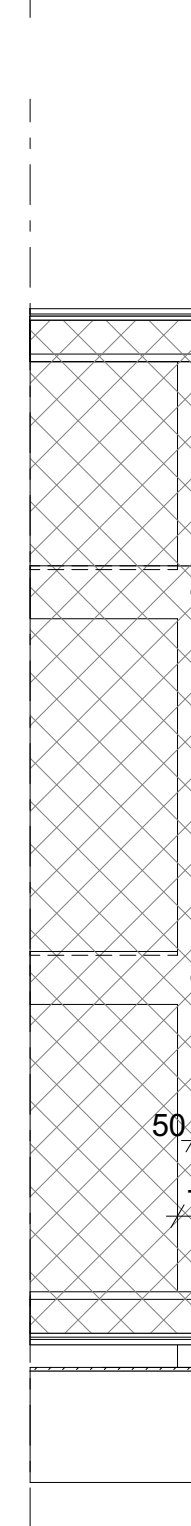

Középső szakasz

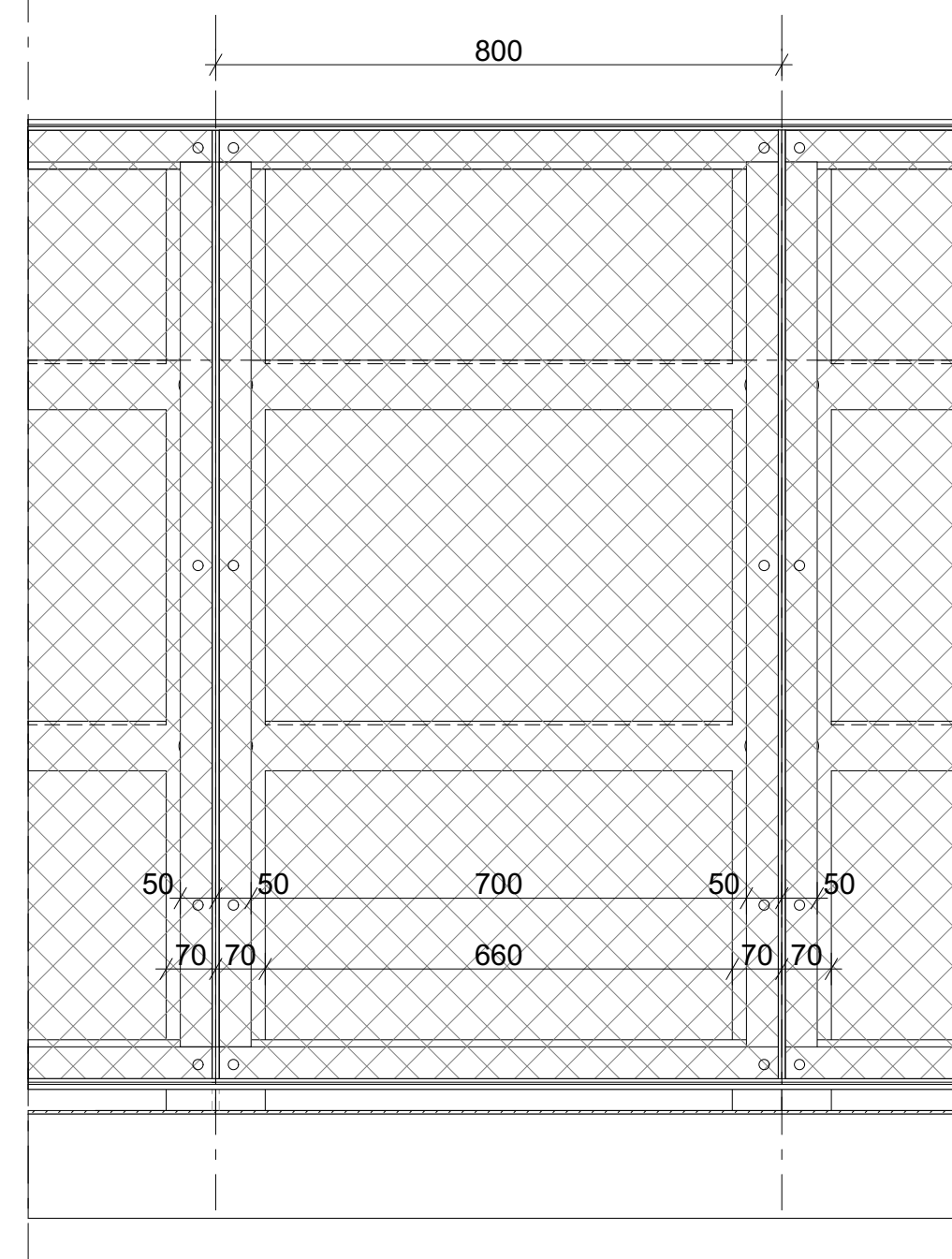

Megjegyzések:

- Jelen dokumentáció a kiviteli terv szerinti műszaki tartalommal készült.
- A méretek a helyszínen ellenőrizendő, méretellenőrzésből adódó költségek a kivitelezőt terhelik!
- A kiviteli tervben foglaltaktól csak a tervező írásbeli jóváhagyásával lehet eltérni!
- A tervdokumentációban szereplő termékmegnevezések csak a minimális műszaki követelmények irányadó minőségi tulajdonságok, esztétikai megjelenés miatt kerülnek megnevezésre.
- Tervezőnek semelyik gyártóval, vagy forgalmazóval előtelezetsége nincs.
- A termékektől eltérni csak a megnevezett termékekkel való egyenértékűséget igazoló műszaki rajzok, tanúsítványok és rendszerleírások felülvizsgálata után lehet!
- A konzignációs tételekben szereplő szerkezetről, egyedi elemekről a kivitelezőnek gyártmánytervet kell készítenie, és azt a tervezővel jóvá kell hagyatni!
- Ez a terv csak a kiviteli terv többi, építészeti és egyéb szakági (épület villamosági, statikai-tervvel), műszaki leírással, és specifikációval együtt érvényes.
- Az építész tervet a szakági tervekkel összehangolva, azokkal együtt értelmezendő.
- Ez a terv a Jasima Építésműterem Kft. szellemi tulajdonát képezi, védelméről a 1999. évi LXXVI. törvény rendelkezik.

±0,00=+ 176,00 mBf

KIVITELI TERV

BIATORBÁGYI PÁROS VASÚTI VÖLGYHÍD ÉSZAKI FELÉN
LÉTESÍTENDŐ ÚJ KORLÁTOK KIALAKÍTÁSÁNAK TERVEI

2051 Biatorbágy, Szabadság út
HRSZ: 9278/2 , 9279 , 9280, 9283, 9285

Megrendelő: Biatorbágy Város Önkormányzata
2051 Biatorbágy, Baross Gábor u. 2/a.

Építész tervező:
Jasima Építésműterem kft.

Felelős építész tervező:
Ágó Mátyás Attila É 01-6486

Társtervezők:
Építész:
Jasima Építésműterem kft.
Ágó Mátyás Attila É 01-6486

Építész munkatárs:
Ágó Mátyás József É/1 01-0511

Ágó Jakab Mihály

Tartószerkezet tervezés:
Majláth Gábor HT 01-14732

Rajz: **Tervezett állapot - Hídpálya
idomacél korlát terve**

Lépték:
1:10
Dátum:
2021.11.10.

Rajzszám:
E-05