BIATORBÁGY

VÁROS POLGÁRMESTERE

2051 Biatorbágy, Baross Gábor utca 2/a • Telefon: 06 23 310-174/213 mellék

Fax: 06 23 310-135 • www.biatorbagy.hu

Előterjesztés

a Szentháromság téri iskola udvarának rendezéséről

Tisztelt Képviselő Testület!

A Sándor-Metternich kastély Rákóczi utca felőli udvarának rendbetétele a mostanára kialakult állapotok miatt kiemelkedő fontossággal bír. A megnövekedett gyermek létszám (2019. szeptemberben majd' ötszáz tanuló kezdi meg az épületben működő három iskolában a tanévet) folyamatos igénybevételt jelent az udvar számára. Esős időben az udvar a mélyponti elhelyezkedése miatt napokig használhatatlan a mély sár miatt, ilyenkor a kültérre tervezett testnevelési órákat sem lehet kulturált körülmények között megtartani. Rengeteg az elégedetlen szülő, valamint az intézmények dolgozói is rendszeresen panasszal élnek a sár miatt. A továbbiakban már tarthatatlan állapotok miatt sürgős beavatkozásra van szükség.

Sportpálya

Ez év március elején az épületben működő három általános iskola vezetői, valamint az önkormányzat részéről Varga László alpolgármester úr és a műszaki osztály munkatársai részvételével közös egyeztetés történt, ahol szándék született arra vonatkozóan, hogy a jelenleg focipályaként használt füves-földes területen közös erőfeszítéssel egy szabványos kézilabda méretű pálya készüljön folyamatos, illetve időjárástól a lehető legfüggetlenebb használati lehetőséggel.

Első lépésként meg kell oldani a terület csapadékvizének kezelését, ami magában foglalja az iskola déli tető részéről ide folyó vizeket is. A költségeket ésszerű keretek között tartva sajnos műszaki indokok miatt jelenleg csak a csapadékvíz telken belüli kezelése (tározó) jöhet szóba. A tervezett pálya alatt ki kell építeni a drain-ezést. Ha ez megtörtént, akkor lehet kialakítani egy tartós felületet, amire hosszútávon a rekortán pálya nyújt megoldást. Ez ki tudja szolgálni a szünetekben jelentkező mozgásigényt, valamint a törvényben kötelezően előírt napi egyszeri testnevelési órák megtartásában is segítséget jelent.

A teljes megoldást egy fedett pálya nyújtja, ami jelen körülmények között a sátorfedést jelenti. Ez biztosítja a négy évszakos használhatóságot. Fontos kritérium, hogy az építendő pálya ne csak a gyermekek mozgásigényét elégítse ki, hanem a megvalósítás kellően figyelembe vegye a műemléki környezetet. A kastély felújításának tervezőjével történt egyeztetések alapján legjobb megoldásként az körvonalazódott ki, hogy a Rákóczi utca felőli udvaron tájba illően el lehet helyezni egy 42x22 méteres rekortán pályát a csapadékvíz problémájának kezelésével együtt. Készülne egy kisebb, kb. 17x34 méteres pálya is a felújított szárny U-alakú, jelenleg egyébként is használaton kívüli udvarára, ez is kaphatna fedést. A kisebb fedendő terület miatt a sátor költsége itt alacsonyabb lenne, a hátsó udvari pályához képest (itt a csapadékvíz elvezetés már megoldott). A pályaméret még mindig lehetővé teszi, hogy egyszerre két testnevelés óra legyen megtartva. Megjegyzendő, hogy a kisebb pálya fedésének hosszabb oldalai függönyszerűen elhúzhatóak, ami lehetővé tenné szabadtéri rendezvények megtartását, a terület felvonulási térként való hasznosítását az időjárástól függetlenül (pl. évnyitó/évzáró, egyéb ünnepélyek stb.). A tervezett kialakításról, a pályák elhelyezéséről jelen előterjesztés mellékleteként látható egy vázlat.

A fentiek alapján a műszaki osztály árajánlatokat kért be a csapadékvíz megoldására, pálya építésére, valamint pálya lefedésére. A kapott árajánlatok részletesen a jelen előterjesztés mellékleteként ismerhetők meg. Az ajánlatok alapján az látható, hogy egy műszakilag is megfelelő, 42x22 méteres rekortán pálya kialakítása nagyságrendileg 28-30 millió forint, attól függően, hogy pályához készül-e labdafogó háló, kosárlabda palánkok stb. A pálya alatti drain-ezés nagyságrendileg további 4-5 millió forintos kiadást jelent. A 17x34 méteres pálya arányosítva kb. 18-19 millió forint.

A pályafedésre kettő elterjedt megoldás van. Az egyik a légtartásos (jellemzően teniszpályáknál), a másik pedig a fém tartószerkezettel rendelkező ponyvás fedés. Mindkettő esetén a duplafalú megoldást érdemes választani a tartósság miatt, valamint a később esetlegesen kialakítható fűtés miatt is.

A légtartásos sátor zsilip ajtós rendszerrel működik, melyen egyszerre legfeljebb 4-5 gyermek tud áthaladni, és a légnyomás különbség miatt alakulhatnak ki az áthaladás során kellemetlen, vagy akár balesetveszélyes helyzetek (pl. egyszerre akarnak a zsilipbe bejutni kívülről és belülről is, ilyenkor az egyik ajtó erősen becsapódik. Az ilyen sátrak üzemeltetése folyamatos kiadást jelent a ventilátor miatt, ami ezen felül zajszennyezéssel is jár. A tavaszi-őszi bontás pedig újabb – nagyságrendileg 600.000 Ft-os – összeggel terheli meg a költségvetést. Fentiek miatt ennek telepítése nem ajánlott ebbe a környezetbe.

Az acélvázas sátor esetén az üzemeltetési költségekkel gyakorlatilag nem kell számolni. A szerkezet jóval tartósabb, és a megjelenés is tágabb határok között variálható. A két hosszanti oldala jó idő esetén függönyszerűen elhúzható, ami az átszellőztetést is segíti úgy, hogy közben az eső elleni védelem megmarad. Az acélvázas sátor komplett kivitelezése kb. 40 millió forint.

A kisebb pályával kapcsolatban fontos még megjegyezni, hogy annak használatát csak középtávon tervezzük, a végleges megoldást a jövőben megépülő 16 tantermes általános iskola, valamint a szintén megépítendő sportcsarnok. Ezek megvalósulása esetén a sátorfedés szükség esetén meg is tartható, de át is telepíthető máshova, a pálya alépítménye pedig egyéb funkciók kiszolgálását is szolgálhatja (pl. végleges, az épülethez méltó felvonulási terület).

Összegzésként megállapítható, hogy a fent vázolt megoldásokkal kettő plusz pálya kiépítésével a szabadtéri mozgási lehetőséget is biztosítanánk a gyermekeknek egyidejű

használhatósággal. A nagy pálya a szüneti tartózkodás esetére is kulturált megoldást kínál, a kisebb pálya pedig egy jól használható felvonulási területként is igénybe vehető.

Kerítés

Az iskolaudvarnak a Rákóczi utca, illetve a Legóvár óvoda felé eső része régi, többször javított, mára már erősen hiányos kerítésfonat beton oszlopokra rögzítve. A kerítés feszítője megereszkedett, a fonat sok helyen hiányos, a gyermekek könnyen át tudnak menni rajta, ami balesetveszélyt jelent.

A helyzet megoldására műszaki osztály április eleji kivitelezéssel megrendelte a fonat cseréjét 3D-s kerítéstábla elemekre. Tekintettel a Sportcsarnok és az ahhoz tartozó Rákóczi utcai parkolók építésére, a kerítés jelenlegi nyomvonalát a közeljövőben át kell helyezni a kastély felé, ezért ez a csere egyelőre az oszlopokat nem érinti. A végleges helyre való áttelepítés során fogjuk az oszlopokat is lecserélni a kerítéstábla elemekhez tartozó rendszer oszlopaira.

Pincelejáró, komposztáló

A kastélyépület udvar felőli pincelejárója esés ellen nem védett, ami szintén balesetveszélyt jelent. Ennek rendezése a kerítés cseréjével együtt megtörténik. A gondozatlan, felhagyott komposztáló jelen formájában nem tölti be a funkcióját, a gyermekeknek nem mutat követendő példát a jövőre nézve, ezért a Városgondnokság munkatársai elbontják azt.

Fentiek alapján a sportpálya mindenképpen megvalósítandó az iskolás gyermekek körülményeinek javítása érdekében. Ehhez az önkormányzat anyagi támogatása is szükséges.

Kérem a Tisztelt Képviselő-testületet az előterjesztés megtárgyalására és döntésének meghozatalára.

Biatorbágy, 2019. április 18.

Tarjáni István s.k.

polgármester

Biatorbágy Város Önkormányzat Képviselő-testületének

…/2019 (IV.25.) határozata

a Szentháromság téri iskola udvarának rendezéséről

Biatorbágy Város képviselő-testülete megtárgyalta a Szentháromság téri iskola udvarának rendezéséről szóló előterjesztést és a következő határozatot hozza.

1. .
2. .

Határidő: .

Felelős: Polgármester

Végrehajtásért felel:

E

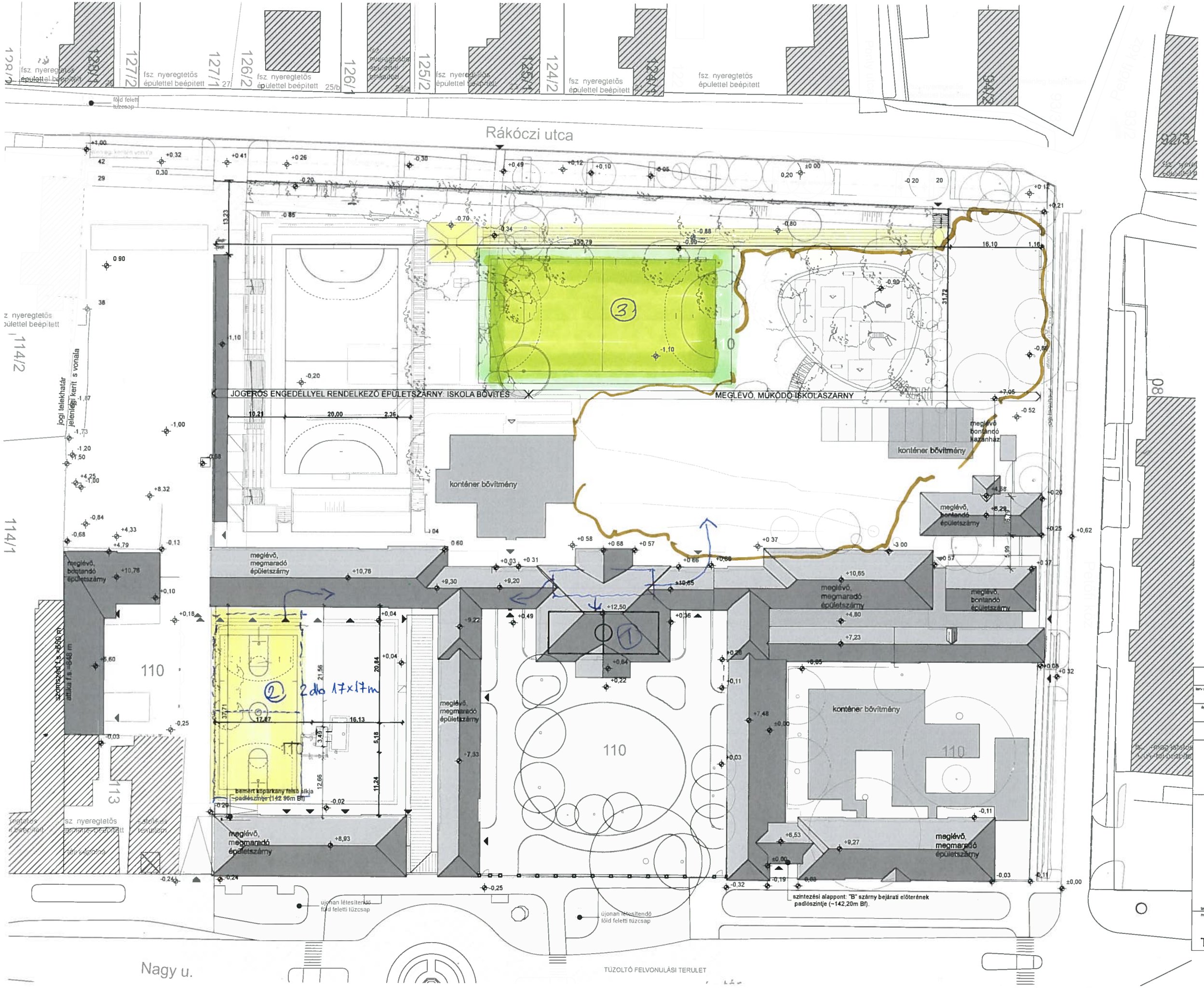

tervfajta	TANULMÁNYTERV IDEIGLENES SPORTPÁLYA TELPÍTÉS
terv megnevezése	Sándor-Metternich-kastély Iskolabővítés
építhelyszín címe	2051 Biatorbágy, Szentháromság tér (hrsz.:112/1, 111, 110)
építtető	Biatorbágy Város Önkormányzata 2051 Biatorbágy, Barosa Gábor u 2/a
építészet	Huszárik Krisztián É 07-0347/2018

BIATORBÁGY

BTL
2051 Biatorbágy, Szabadság u 76
byl@byl.hu
www.byl.hu

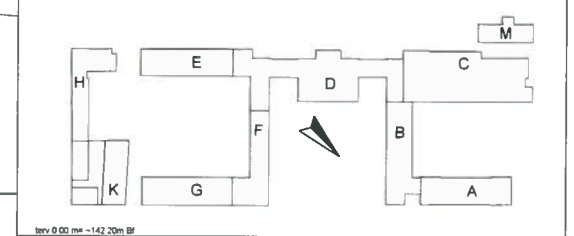

terv 0.00 m= ~142.20m Bf

megnevezés	TELEPÍTÉSI TANULMÁNY
rajzszám	E
léptékek	1:500, 1:1
nyomtatás dátuma	2019 04 17

Bankó Kft.
JÁTSZÓTÉR ÉS SPORTPÁLYA ÉPÍTÉS

Akril burkolatú multisport pálya költségkalkulációja
20x40 méter játékterület 22x42 méter felületű pályán
Helyszín: Biatorbágy

sorszám	Tétel szövege	Mennyiség, egység		Anyag	Díj	Anyag összes	Díj összes	Nettó összes	ÁFA (27%)	Bruttó összes
1.	Humuszkiszedés, gépi erővel kiegészítő kézi munkával, terepviszonyokból adódó föld kitermelése. (átlag 20 cm mélységig)	184,80	m3	0	1 250	0	231 000	231 000	62 370	293 370
2.	Tükörkészítés gépi erővel, kiegészítő kézi munkával.	924,00	m2	0	150	0	138 600	138 600	37 422	176 022
3.	Munkagödör készítése földkiemeléssel, gépi munkával, szegélykő és folyóka részére. (0,25x0,25m)	8,75	m3	0	3 750	0	32 813	32 813	8 859	41 672
4.	Összes kitermelt föld elhelyezése pálya 5km-es körzetében, 1,35 lazulási szorzó figyelembevételével.	261,29	m3	0	1 875	0	489 923	489 923	132 279	622 203
5.	Folyóka elhelyezése pálya hosszanti egy oldala mentén 100cm hosszú elemekből, betongerendába rakva, vízelvezetőbe való bekötésre előkészítve	42,00	fm.	5 000	2 250	210 000	94 500	304 500	82 215	386 715
6.	Szegély készítése a pályaburkolat körül , 100 cm hosszú (100*5*20 cm) elemekből, betongerendába rakva.	128,00	fm.	2 000	2 000	256 000	256 000	512 000	138 240	650 240
7.	Pályatükör tömörítése gépi erővel. TRy 90 %	924,00	m2	0	150	0	138 600	138 600	37 422	176 022
8.	Ágyazati szűrőréteg készítése 0/32 fagyálló zúzott kőből, tömörítéssel (20 cm vastagságban) 90 %-ra tömörítve.	212,52	m3	5 810	2 875	1 234 741	610 995	1 845 736	498 349	2 344 085
9.	Aszfalt fektetése átlag 40 mm vastagságban	924,00	m2	4 375	2 500	4 042 500	2 310 000	6 352 500	1 715 175	8 067 675
10.	7mm vastag akrilgyanta bevonatú gumiréteg terítése Mapecoat TNS Multisport Comfort, választható színben	924,00	m2	9 600	2 200	8 870 400	2 032 800	10 903 200	2 943 864	13 847 064
11.	Kézilabda és kosárlabda sportvonalak felfestése eltérő színnel	386,00	fm	450	650	173 700	250 900	424 600	114 642	539 242
12.	Talajhoz fixen rögzíthető kézilabda kapu (belső mérete 200*300 cm) mindkét oldalán személybejáróval, hátul szervizkapuval kialakítva, horganyozva, festve, hálóval, kompletten.	2,00	db.	187 500	31 250	375 000	62 500	437 500	118 125	555 625
13.	Streetball állvány 1,2m benyúlással, tüzihorganyzott felületű oszloppal, 90x120cm gyakorló palánkkal, fix lánchálós gyűrűvel lebetonozva	2,00	db.	152 500	62 500	305 000	125 000	430 000	116 100	546 100
	Mindösszesen:					**15 467 341**	**6 773 631**	**22 240 972**	**6 005 062**	**28 246 035**

sorszám	Tétel szövege	Mennyiség, egység		Anyag	Díj	Anyag összes	Díj összes	Nettó összes	ÁFA (27%)	Bruttó összes
	Opcionális tételek:									
	Pálya körül viacolor járda									
14.	VIACOLOR burkolat készítéséhez, műfű felületet körülvevő területen földkitermelés gépi és kézi munkával, átlag 14 cm mélységig, a kitermelt föld helyszíni deponálásával.	31,64	m3	0	1 250	0	39 550	39 550	10 679	50 229
15.	Összes kitermelt föld elhelyezése a pálya 5km-es körzetében, 1,35 lazulási szorzó figyelembevételével.	42,71	m3	0	1 875	0	80 089	80 089	21 624	101 713
16.	Szegély készítése a pályaburkolat körül , 100 cm hosszú (100*5*20 cm) elemekből, betongerendába rakva.	142,00	fm.	2 000	2 000	284 000	284 000	568 000	153 360	721 360
17.	VIACOLOR burkolat készítése a pálya körül, 6 cm vastag térkő burkolattal kialakítva, 4 cm vastag ágyazó homok, 10 cm vastag zúzottkő ágyazat,10 cm vastag fagyálló folyami homokos kavicsréteg. (műszaki leírás szerint)	226,00	m2	6 875	5 625	1 553 750	1 271 250	2 825 000	762 750	3 587 750
	Labdafogó háló									
18.	Labdafogó háló 5 m magas, UV álló műanyagból 13x13 cm lyukosztással, tüzihorganyzott oszlopokkal, pálya körül	128,00	fm.	16 250	3 750	2 080 000	480 000	2 560 000	691 200	3 251 200

Ajánlat érvényessége: 2019.05.31.

Papp Lajos
Ügyvezető

3530 Miskolc, Kont u. 9. Tel: 46/357-417 E-mail: banko@bankokft.hu Web: www.bankokft.hu

Szegedi Pál Egyéni vállalkozó
6600 Szentes Jókai u.110

Tel/Fax.:06-63-322-455
Mobil.:06-30-2741-393
szegediterburkolat@gmail.com *www.szegediterburkolat.hu*

Váczi András Úr részére

Biatorbágy Városi Polgármesteri Hivatal
2051 Biatorbágy, Baross Gábor u.2/a.
Tel.:06-23/310-174 /233
Mobil:06-30/293-1109
E-mail.: vaczi.andras@biatorbagy.hu

Ajánlat tárgya:
Biatorbágy, Sándor-Metternich kastély udvara (Rákóczi utca felől) 22x42 méteres rekortán pálya kivitelezése

#	Tétel megnevezése	Mennyiség	M.e.	anyag egységár	díj egységre	Anyag összesen	Díj összesen
1	Humuszkiszedés, gépi erővel kiegészítő kézi munkával, terepviszonyokból adódó föld kitermelése. (átlag 30 cm mélységig)	277,20	m3		3 200 Ft	- Ft	887 040 Ft
2	Szikkasztóakna földkitermelése	8,00	m3	3 200 Ft	3 200 Ft	25 600 Ft	25 600 Ft
3	Drén szivárgók, földkiemelése gépi erővel 30×50cm-es szelvényben.	31,35	m3	3 200 Ft	3 200 Ft	100 320 Ft	100 320 Ft
4	Kitermelt föld szállítóeszközre rakása,+ elszállítás	316,55	m3	4 500 Ft	2 500 Ft	1 424 475 Ft	791 375 Ft
5	Szűrőréteg készítése dréncső körül 4/16 osztályozott kavicsból.	31,50	m3	14 200 Ft	7 100 Ft	447 300 Ft	223 650 Ft
6	Szikkasztóakna kavicsfeltöltés készítése geotextília védelemmel.	8,00	m3	14 200 Ft	7 100 Ft	113 600 Ft	56 800 Ft
7	Dréncső fektetés körkörös bordázatú, perforált dréncsőből, (átm.80-200 mm) Az árkokat geo textíliával kell bélelni. A csöveket az alapvonal mögött, az alapvonallal párhuzamosan kell fektetni, valamint a pálya hosszirányában 5m-ként.	210,00	fm	1 650 Ft	1 890 Ft	346 500 Ft	396 900 Ft
8	Tükörkészítés gépi erővel, kiegészítő kézi munkával. A tükör teljes felületének geotextíliával történő leterítése.	924,00	m2	360 Ft	590 Ft	332 640 Ft	545 160 Ft
9	Burkolatszegély készítése 100×20×5 cm méretű szürke szegélykő elemekből betongerenda megtámasztással.	128,00	fm	3 250 Ft	2 850 Ft	416 000 Ft	364 800 Ft
10	Ágyazati szűrőréteg készítése fagyálló zúzottkőből tömörítve 21 cm vastagságban.	194,04	m3	14 200 Ft	5 500 Ft	2 755 368 Ft	1 067 220 Ft
11	CKT beton burkolat készítése 8 cm vastagságban.	73,92	m3	28 500 Ft	6 950 Ft	2 106 720 Ft	513 744 Ft
12	1,3 cm vastag helyszínen öntött gumiburkolatú vízáteresztő spricc pálya vörös színben (SP vízáteresztő sportburkolat, teljes vastagsága 13 mm 11 mm SBR, 2 mm PUR+EPDM)	924,00	m2	9 050 Ft	3 950 Ft	8 362 200 Ft	3 649 800 Ft
13	Pálya vonalazás poliuretán festékkel	1,00	db	320 000 Ft	780 000 Ft	320 000 Ft	780 000 Ft
14	Aggregátoros energiaellátás, ideiglenes lekerítés, mobil WC, deponálási hely kialakítás.	1,00	klts		410 000 Ft	- Ft	410 000 Ft

Anyag	16 750 723 Ft
Díj	9 812 409 Ft
Nettó	**26 563 132 Ft**
ÁFA	7 172 046 Ft
Bruttó mindösszesen	**33 735 178 Ft**

Ajánlatunk 15 napig érvényes.

Szegedi Pál e.v.
6600 Szentes, Jókai u. 110.
Adószám: 45479999-2-26
Szlsz.:11735043-20000686
Nyilv.t.sz.: 2346919

Készült.:
Szentes, 2019.03.22.

Vevői árajánlat

Sorszám: CSO-AJ00166/2019

Szállító

C.S.O. Kft

2364 Ócsa, Némedi úti major hrsz. 06/2

Adószám: 10928237-2-13
Közös. adószám: HU10928237
Bankszámlaszám: 10402881-50515551-48521005
Telefon: +36709403636
E-mail: csogumi@csogumi.eu
Weboldal: www.csogumi.eu

Vevő

Biatorbágy Város Polgármesteri Hivatala

2051 Biatorbágy, Baross Gábor utca 2 a

Telefon: 06-30/293-1109
E-mail: vaczi.andras@biatorbagy.hu
Ügyintéző: Váczi András

Kelte	Érvényesség	Szállítási mód
2019.04.03.	2019.05.03.	KCR-es teherautó

Termékkód KN/TESZOR	Termék Megjegyzés	Egységár Nettó	Áfa (%)	Menny.	Mee Áfa	Bruttó
25531121	SPORT gumilap vörös 30x1000x1000mm	5 036 Ft		800	m2	
VTSZ401691		4 028 800 Ft	27%	1 087 776 Ft		5 116 576 Ft
2139421	Tetrapur 10 kg-os színtelen gumiragasztó	15 667 Ft		27	db	
VTSZ390950	(30 nm gumiburkolat leragasztásához elegendő)	423 009 Ft	27%	114 212 Ft		537 221 Ft
12	Gumiburkolat telepítése	1 600 Ft		800	m2	
		1 280 000 Ft	27%	345 600 Ft		1 625 600 Ft
18	Fuvardíj továbbszámlázás, KCR-es kocsival	60 000 Ft		2	db	
		120 000 Ft	27%	32 400 Ft		152 400 Ft

	Nettó	Áfa	Bruttó
Összesen	**5 851 809 Ft**	**1 579 988 Ft**	**7 431 797 Ft**

Érvényes: 2019. május 3-ig szállítójárműre történő targoncás felrakodással Ócsai telephelyünkön, kiszállítással, telepítéssel.
Garancia: I.o.gumiburkolat termékeinkre 3 év garanciát vállalunk.
Garanciát - a TÜV előírásait figyelembe véve - csak szilárd aljzatra ragasztva történő telepítés esetén vállalunk. Az újrahasznosított gumiőrleményből készült termékeink nem UV stabilak, színük erős napsütés hatására fokozatosan sötétedik, de a többi tulajdonságuk nem változik. Amennyiben ez problémát jelent, javasoljuk inkább anyagában színezett UV stabil EPDM termékeink alkalmazását.
Fizetés: 60% megrendeléskor, 40% a gumiburkolat telepítését követően 8 napon belül átutalással.
Megrendelő visszalépése: a megrendeléstől való teljes vagy akár részleges visszalépés esetén a termékgyártó a teljes vételár 20%-át sztornírozási díjként kiszámlázza megrendelő felé.
Szállítás: Megrendeléstől számított 45 napon belül, a megrendelő költségére. Az áru 27 db 100x100 cm méretű egyutas raklapra kerül elhelyezésre.
Gumiburkolat bruttó súlya: 18270 kg (EKÁER köteles, vámtarifaszám: 401691)
Telepítés: Az áru leszállítását követő 10 napon belül, a megrendelő költségére. A gumiburkolat a termékismertetőben szereplő alkalmazási javaslatok szerint előírt terület burkolására alkalmas, a telepítési leírásban leírt módon, a megrendelő költségére. Mivel a termékek újrahasznosított gumihulladékokból készülnek, a hőmérséklet-változás miatti zsugorodás +-0,5%.
Gumiburkolat árajánlatunk a helyszín pontos ismerete nélkül készült, árainkat egy helyszíni szemle után tudjuk pontosítani.

Telepítés helyszíne: Biatorbágy, Sándor-Metternich kastély udvara (Rákóczi utca felől)
Ajánlat készítő: Vágó Szabolcs 30/383-7870

Vevői árajánlat

Sorszám: CSO-AJ00167/2019

Szállító

C.S.O. Kft

2364 Ócsa, Némedi úti major hrsz. 06/2

Adószám: 10928237-2-13
Közös. adószám: HU10928237
Bankszámlaszám: 10402881-50515551-48521005
Telefon: +36709403636
E-mail: csogumi@csogumi.eu
Weboldal: www.csogumi.eu

Vevő

Biatorbágy Város Polgármesteri Hivatala

2051 Biatorbágy, Baross Gábor utca 2 a

Telefon: 06-30/293-1109
E-mail: vaczi.andras@biatorbagy.hu
Ügyintéző: Váczi András

Kelte	Érvényesség	Szállítási mód
2019.04.03.	2019.05.03.	KCR-es teherautó

Termékkód KN/TESZOR	Termék Megjegyzés	Egységár Nettó	Áfa (%)	Menny.	Mee Áfa	Bruttó
16	Öntött gumiburkolat	21 500 Ft		800	m2	
	2 cm SBR+1 cm EPDM RAL3016 vörös granulátumból	17 200 000 Ft	27%	4 644 000 Ft		21 844 000 Ft
18	Fuvardíj továbbszámlázás, KCR-es kocsival	60 000 Ft		2	db	
		120 000 Ft	27%	32 400 Ft		152 400 Ft

	Nettó	Áfa	Bruttó
Összesen	**17 320 000 Ft**	**4 676 400 Ft**	**21 996 400 Ft**

Érvényes: 2019. május 3-ig szállítójárműre történő targoncás felrakodással Ócsai telephelyünkön, kiszállítással, telepítéssel.
Garancia: I.o.gumiburkolat termékeinkre 3 év garanciát vállalunk.
Fizetés: 60% megrendeléskor, 40% a gumiburkolat telepítését követően 8 napon belül átutalással.
Megrendelő visszalépése: a megrendeléstől való teljes vagy akár részleges visszalépés esetén a termékgyártó a teljes vételár 20%-át sztornírozási díjként kiszámlázza megrendelő felé.
Szállítás: Megrendeléstől számított 45 napon belül, a megrendelő költségére.
Telepítés: Az áru leszállítását követő 10 napon belül, a megrendelő költségére. A gumiburkolat a termékismertetőben szereplő alkalmazási javaslatok szerint előírt terület burkolására alkalmas, a telepítési leírásban leírt módon, a megrendelő költségére. Mivel a termékek újrahasznosított gumihulladékokból készülnek, a hőmérséklet-változás miatti zsugorodás +-0,5%.
Gumiburkolat árajánlatunk a helyszín pontos ismerete nélkül készült, árainkat egy helyszíni szemle után tudjuk pontosítani.

Telepítés helyszíne: Biatorbágy, Sándor-Metternich kastély udvara (Rákóczi utca felől)
Ajánlat készítő: Vágó Szabolcs 30/383-7870

ÁRAJÁNLAT

Ajánlatadó: 3 B Line Europe Kft.
1106 Budapest, Jászberényi út 47/B.,
Cg: 01-09-982710 ,
Adószám: 23883590-2-42
Ügyintéző: Simon- Kovács Anita
Elérhetőség: tel.: 06/70-366-11-38
e-mail: kivitelezes@3bline.hu

Tisztelt Váczi András!

Köszönjük érdeklődését a gumiburkolat kivitelezési szolgáltatásunk iránt.
Az árajánlatot az alábbi táblázat tartalmazza a részletesebb ajánlatot csatoltan küldöm.
Az ajánlatban szereplő burkolat 2 cm vastag, egyrétegű, a játéktér vörös vagy zöld, ami 40% butadién- sztirol kaucsuk (SBR) gumiőrlemény és 60% Etilén- propilén- dién kaucsuk (EPDM) gumigranulátum, keverékéből tevődik össze. Az aljzat kivitelezése 10 cm vastag, jó víz elvezetésű (1-2% lejtésű) beton lemez, 4 mm vastag acél hálóval 10 cm vastag fagyvédő zúzott kő rétegen, beton szegéllyel történik.

Bármi kérdés merülne fel termékeinkkel, szolgáltatásunkkal kapcsolatban, készséggel állok rendelkezésére.

A következő ajánlat 60 napig és 1 EUR=330 Ft árfolyamig érvényes.

Öntött gumiburkolat		nettó egységár	nettó érték	áfa	bruttó érték
	m², fm.	Ft/m²,fm	Ft	Ft	Ft
Öntött gumiburkolat készítése Vörös vagy zöld *SBR és EPDM kevert (40/60%)*	924	12 600	11 642 400 Ft	3 143 448 Ft	14 785 848 Ft
Aljzat*(10 cm vastag beton lemez 4 mm vastag acél hálóval10 cm vastag fagyvédő zúzott kő rétegen)*	924	11 811	10 913 364 Ft	2 946 608 Ft	13 859 972 Ft
Szegélyezés	128	3 780	483 776 Ft	130 620 Ft	614 396 Ft
Vonalazás	1	240 000	240 000 Ft	64 800 Ft	304 800 Ft
Szállítás	1	280 000	280 000 Ft	75 600 Ft	355 600 Ft
Össz költség:			**23 559 540 Ft**	**6 361 076 Ft**	**29 920 616 Ft**

Öntött gumiburkolat		nettó egységár	nettó érték	áfa	bruttó érték
	m², fm.	Ft/m²,fm	Ft	Ft	Ft
Öntött gumiburkolat készítése: Fekete *2 cm vastag, egyrétegű 100% SBR*	924	9 450	8 731 800 Ft	2 357 586 Ft	11 089 386 Ft
Aljzat*(10 cm vastag beton lemez 4 mm vastag acél hálóval10 cm vastag fagyvédő zúzott kő rétegen)*	924	11 811	10 913 364 Ft	2 946 608 Ft	13 859 972 Ft
Szegélyezés	128	3 780	483 776 Ft	130 620 Ft	614 396 Ft
Vonalazás	1	240 000	240 000 Ft	64 800 Ft	304 800 Ft
Szállítás	1	280 000	280 000 Ft	75 600 Ft	355 600 Ft
Össz költség:			**20 648 940 Ft**	**5 575 214 Ft**	**26 224 154 Ft**

Telepítés csak száraz, csapadékmentes időben, 10°C felett ezért az időjárástól függően.

Fizetési feltételek:

50% előleg átutalással, végszámla átadás- átvételkor, kiadott teljesítési igazolás alapján 15 napos átutalással.

Jótállás (garancia)

2 éves telepítési hibából eredő károkért.

Vandalizmus, a különleges igénybe vett helyeken fellépő természetes szín/anyag kopás, nem rendeltetésszerű használat, extrém időjárás okozta károk nem garanciális hibák.

Budapest, 2019.03.21.

……

°

3B Line Europe Kft.
Lukács István

Ajánlatadó cég	Ajánlat tartalma	Árajánlat - bruttó
C.S.O gumiburkolatok	Öntött gumi burkolat meglévő ágyazatra - alapozást nem tartalmaz	21 996 400 Ft
	Gumilapok lerakása meglévő ágyazatra (nem UV-álló, kagylósodhat, pár év után elszíneződik) - alapozást nem tartalmaz	7 461 797 Ft
Bankó Kft.	Koplett kivitelezés a drain-ezésen kívül	28 246 035 Ft
	Pálya körül térkő burkolat 1,5 méter szélességben - opcionális	4 461 052 Ft
	Labdafogó háló - opcionális	3 251 200 Ft
Szegedi Pál E.V.	Komplett kivitelezés drain-ezéssel együtt	33 735 178 Ft
3B Line Kft. (Nádland)	Komplett kivitelezés drain-ezésen kívül - vörös vagy zöld burkolat	29 920 616 Ft
	Komplett kivitelezés drain-ezésen kívül - fekete burkolat	26 224 154 Ft

WWW.MOBILSPORTCSARNOK.HU
E-MAIL: INFO@MOBILSPORTCSARNOK.HU
TELEFON: 00 36 20 94 95 498

REFERENCIA CSARNOK CÍME:
1121 BUDAPEST
ŐZIKE ÚT 30/A

2019.03.21. Ajánlatkérő: Váczi András

Ajánlatszám: 03/2019 PRS Telepítés helyszíne: Biatorbágy

Az alábbiakban a legjobb ajánlatunkat adjuk a LÉGTARTÁSOS SÁTORRA, sportcélra :

A SZERKEZET:

Az EXC2 osztályba sorolt kivitelezéssel, az EN 1090-2 szabvány alapján az európai normáknak megfelel. A SZERKEZET TÚLNYOMÁSOS TECHNIKÁVAL MŰKÖDIK, A HŐSZIGETELÉST A KÉT PONYVA KÖZÉ JUTTATOTT 40 CM LEVEGŐRÉTEG BIZTOSÍTJA.

Méretek: 22 méter x 42 méter x kb. 10 méter
Szél és hó terhelés: megfelel a helyi szabványoknak Magyarország Biatorbágy

Biztonsági és bejárati ajtó (2db ajtóval szállítjuk):
Mérete: 1350 L x 2150 H x 600 P

Csőszerkezettel és acélprofilokkal készült, n °. 1 ajtó és egy vészkijárati ajtó

GÉPÉSZET:

Tűzállóság: kcal/h 300.000 circa 250
Statikus nyomás: 250

Elektromos motor: 5,5 kW

Teljesítmény: V 380 (3F+N+T)

FIZETÉSI FELTÉTELEK:

30 % átutalása a megrendeléskor

A fennmaradó összeg akkor utalandó, amikor az áru szállításra kész. A szállítást az ár tartalmazza.

DUPLA FALÚ LÉGTARTÁSOS SÁTOR ÁRA LEFOGATÓRENDSZERREL , GÉPÉSZETTEL, AJTÓKKAL ÉS VÉSZVENTILÁTORRAL ÉS AZ AZT MŰKÖDTETŐ GENERÁTORRAL:

20.180.000Ft+ ÁFA

Az első telepítés díja kb. 2.500.000 Ft, de erről később pontos ajánlatot kell készítenünk.

Jelen ajánlat 2019.05.05-ig érvényes, de a változtatás jogát indokolt esetekben fenntartjuk!

Fenyves-Gallen Krisztina
forgalmazó

Gallen Struttura Kft

Budaörs, 2019.03.21.

WWW.MOBILSPORTCSARNOK.HU
E-MAIL: INFO@MOBILSPORTCSARNOK.HU
TELEFON: 00 36 20 94 95 498

REFERENCIA CSARNOK CÍME:
1121 BUDAPEST
ŐZIKE ÚT 30/A

Zimbra **vaczi.andras@biatorbagy.hu**

Légtartásos sátor ajánlat

Feladó : Mobilsportcsarnok <info@mobilsportcsarnok.hu> Cs, 2019 márc. 21, 23:32
Tárgy : Légtartásos sátor ajánlat 1 melléklet
Címzett : Váczi András <vaczi.andras@biatorbagy.hu>

Tisztelt Váczi úr!

Csatoltam a légtartásos sátor ajánlatát is. Ennek további éves költségeit már a telefonban említettem, de azért itt is leírnám, hogy meglegyen.

-a légtartásos sátor esetén ahhoz, hogy a sátor működjön, 6 hónapon át a gépészet 0-24 órában üzemel és áramot fogyaszt. (Míg a fix szerkezetnél csak akkor fogyaszt áramot, ha a termosztát miatt beindul a fűtés)
-Szükséges egy automatika (kb.1.000.000 Ft), ami elindítja az agregátort, ami áramszünet, vagy a légnyomás esése esetén beindul és visszafújja az ereszkedő sátort.
-szél és hó esetén különösen ügyelni kell a nyomásra, mert beomolhat, illetve a szél belekaphat ha nem feszes a sátor.
-a felsorolt okokból kifolyólag állandó felügyeletet igényel, minimum egy nagyon közel lakó gondnokot.
-A LÉGTARTÁSOS SÁTOR ZSILIP AJTÓS RENDSZERREL MŰKÖDIK! EGY AJTÓ MINDIG ZÁRVA KELL, HOGY LEGYEN A KI-BEKÖZLEKEDÉSEKKOR IS.
-A ZSILIP AJTÓN LEGFELJEBB 4-5 GYERMEK FÉR BE EGYSZERRE. TANÁRI FELÜGYELET MINDIG SZÜKSÉGES A KI-BE KÖZLEKEDÉSNÉL, MERT HA A GYERMEKEK NEM LÁTJÁK, HOGY AZ EGYIK ZSILIP MÁR NYITVA VAN ÉS MEGNYITJÁK A MÁSIK AJTÓT, AKKOR AZ AJTÓK HATALMAS ERŐVEL BECSAPÓDNAK A LÉGNYOMÁSKÜLÖNBSÉG MIATT.
-a légtartásos sátor bontása és újra felállítása min. 300.000 Ft alkalmanként, így kb 600.000 Ft-tal kell számolni évente.
-lebontás után naptól védett, fedett helyen kell tárolni a tavaszi-nyári időszakban.
-csak új gépészettel érdemes légtartásos sátrat vásárolni (az árajánlat tartalmazza), hogy a nagy viharok esetén is biztonságos legyen a sátor (bár mozgása nagy szélben minden légtartásosnak van).A fix szerkezet esetén mivel annak kockázata nincs és csak a fűtésért felel, beszerezhető olcsón használt kazán (ha szeretnének fűteni). Ha nincs szükség fűtésre, akkor természetesen kazán/gépészet sem kell.

Ha bármilyen kérdése lenne, hívjon, vagy írjon, szívesen válaszolok!

Üdvözlet:

Fenyves-Gallen Krisztina
Gallen Struttura Kft.
06209495498
info@mobilsportcsarnok.hu
mobilsportcsarnok.hu

Ajánlat 22x42m légtartásos.pdf
2 MB

WWW.MOBILSPORTCSARNOK.HU
E-MAIL: INFO@MOBILSPORTCSARNOK.HU
TELEFON: 00 36 20 94 95 498

REFERENCIA CSARNOK CÍME:
1121 BUDAPEST
ŐZIKE ÚT 30/A

2019.03.21. Ajánlatkérő: Váczi András

Ajánlatszám: 40/2019 STR Telepítés helyszíne: Biatorbágy

Cégünkről: Az első mobil sportcsarnokot 2016-ban hoztuk Magyarországra. A célunk az volt, hogy a feleslegesen nagy üzemeltetési költséggel működő, állandó felügyeletet igénylő, egészségre olykor ártalmas elavult légtartásos sátrakat kiváltsuk egy energiahatékony, biztonságos és esztétikus megoldással, elérhető áron. Szerettünk volna egy Magyarországon építészetileg egyedülálló, impozáns szerkezetet, ami eltér az itthon kapható drága, sátortetős, aluvázas, hosszú építésigényű modellektől.
A Gallen Struttura Kft 2017 augusztusában közbeszerzési eljárás keretében nyerte meg a Keszthelyi Önkormányzat által kiírt beszerzést, és már 2017. októberében átadásra került a 34m x 38 méteres hőszigetelt csarnok.
-2018. májusában egy 19m x 36 méteres csarnokunk került átadásra, melyet a Buda Juniors International Football Club műfüves pályájára telepítettünk.
-2018. Szeptemberében Kiskunhalason épült fel egy 12m x 22 méteres hőszigetelt csarnok mindössze 4 nap alatt, ami egy általános iskola tornatermeként üzemel.
-Idén májusban TAO pályázaton nyert támogatásból fog felépülni egy kézilabda csarnok Budapesten, ez jelenleg gyártás alatt van.

- Megrendelés alatt áll egy 25m x 50 méteres lovarda az Ópusztaszeri Ménes igényei alapján
- Megrendelés alatt áll egy 10m x 22 méteres hőszigetelt csarnok tornaterem céljából egy budapesti nemzetközi iskola számára

Az alábbiakban a legjobb ajánlatunkat adjuk az acél hálós fedőszerkezetre, sportcélra :

<u>A SZERKEZET:</u>

Az EXC2 osztályba sorolt kivitelezéssel, az EN 1090-2 szabvány alapján az európai normáknak megfelel.

Méretek: 22 méter x 42 méter x kb. 10 méter
Szél és hó terhelés: megfelel a helyi szabványoknak Magyarország, Biatorbágy

AZ AJÁNLATUNK MAGÁBAN FOGLALJA:

A szerkezet (gyártói garancia 10 év)**:**
Olasz gyártmányú háló jellegű,**öntartó vivő szerkezet**, ami saját kötéseit szilárdítja meg, statikai megoldások alapján. A struktúra felépítése természetesen nem kíván hegesztést, a leghosszabb eleme 3 méter hosszú. A meghatározott hosszúságú és súlyú elemeknek kör alakú szekciójuk van. Az illesztő pontok közti összeköttetést, beillesztések teszik lehetővé, amit csavarok fixálnak.
Az összekötő részeket egy melegen préselt gömb alak adja, amibe csavarok illeszkednek.
Minden fém rész korrózió ellen kezelt, **meleg horganyzással** . Leszállítunk **fém csempéket**, melyek a már kész sávalaphoz **ragasztott dübelekkel** kerülnek rögzítésre. Ezek a csempék fixálják le a szerkezetet az alaphoz. A csempék anyaga FE360 acél.

A PONYVA (dupla membránú fedőponyva, gyártói garancia 3 év**) a színe további egyeztetésre vár:**

Magas energetikai megtakarítású ponyva (0,882 W/M2 K / a normál ponyva 8W/M2), poliészter, P.V.C. 700/750g ami teljesen lefedi az egész struktúrát.
2 darab P.V.C réteg kerül összehegesztésre, magas frekvenciájú hegesztőgéppel, 60mm –es fúziós nyomással. Az ezt a célt szolgáló kompresszor bevezeti a levegőt a 2 réteg közé és az oda beszorított levegő biztosítja a szigetelést és a kondenzvíz elvezetését is. Ez a sávalaptól számított 1. osztásig szimpla réteg, a nyitható oldalak miatt.
A 2 hosszú oldalon elhúzható, jól záródó függönnyel biztosított a szabadtéri időszakban a sportolásra alkalmas kellemes hőmérséklet. Ehhez szállítjuk a vezetősínt, fixáló hevedereket. Az ár tartalmazza a 2 membránréteg közti felfújást biztosító rendszert is, valamint az előtető tartozékait, és a lefogató hevedereket, ami a ponyvát fixálja.

hőszigetelt,dupla ponyvás szerkezet

Légterelő cső:
Lukacsos, perforált PVC csövet helyezünk el a szerkezet tetején, a végén ventilátorral. Ez a már felmelegített levegőt hivatott a játéktéren tartani, valamint a kondenzvíz párolgását és elvezetését biztosítja.

Bejárati ajtó és vészkijárat:
Mérete: 120cm x 210 cm
A bejárati ajtó kilinccsel, a vészkijárat pedig pánikkarral ellátott.

FIZETÉSI FELTÉTELEK:
30 % átutalása a megrendeléskor
A fennmaradó összeg akkor utalandó, amikor az áru szállításra kész. A szállítást az ár tartalmazza.

A TELJES ÁR A FENT EMLÍTETT TARTOZÉKOKKAL : 29.200.000 Ft + ÁFA

Az összeszerelést követően rendelkezésére bocsátunk minden dokumentációt, ami a szerkezet szakszerű működtetéséhez szükséges, valamint a Magyarországra honosított dokumentációt is átadjuk. Az ár tartalmazza továbbá a szállítás díját és a villámvédelmi rendszert, valamint az erről szóló tanusítványt.

ÖSSZESZERELÉST cégünk biztosítja, és kizárólag a gyártó által küldött szakemberek végezhetik. Az Olaszországból érkező technikusok által végzett munkálatok gyorsan, nagy rutinnal zajlanak.

Időtartam: kb. 12nap, időjárástól függően.
2 ollós emelőt szállíttatunk a szerelés idejére, valamint 1 darus kocsit 2 óra hosszára, amikor a technikus megrendeli.
Az összeszerelés hozzávetőleges díja: 5.200.000 Ft + ÁFA

AZ ÁRAJÁNLAT A SZERKEZETET ÉS A PONYVÁT TARTALMAZZA VALAMINT EZEK FELÉPÍTÉSÉT. A VILÁGÍTÁSRÓL ÉS A FŰTÉSRENDSZERRŐL IGÉNY SZERINT KÜLÖN AJÁNLATOT KÜLDÜNK.

A SZERKEZET RÖGZÍTÉSÉHEZ SÁVALAP SZÜKSÉGES, az alapozási terveket biztosítjuk.
Jelen ajánlat 2019.05.05.-ig érvényes, de a változtatás jogát indokolt esetekben fenntartjuk!

SZIMPLA PONYVÁS SZERKEZET:

külső kép (a belső képek megegyeznek szimpla ponyva esetén is)

SZIMPLA PONYVÁVAL A SZERKEZET ÁRA: 24.800.000 Ft + ÁFA

Fenyves-Gallen Krisztina
forgalmazó

Gallen Struttura Kft

Budaörs, 2019.03.21.

WWW.MOBILSPORTCSARNOK.HU
E-MAIL: INFO@MOBILSPORTCSARNOK.HU
TELEFON: 00 36 20 94 95 498

REFERENCIA CSARNOK CÍME:
1121 BUDAPEST
ŐZIKE ÚT 30/A